

Markt Eisenfeld

= Geltungsbereich "Mz an der Ex-Str.-süd. Teil"

Datum: 10.05.2021



Gemarkung(en): Obernburg a.Main (415), Eisenfeld (416)

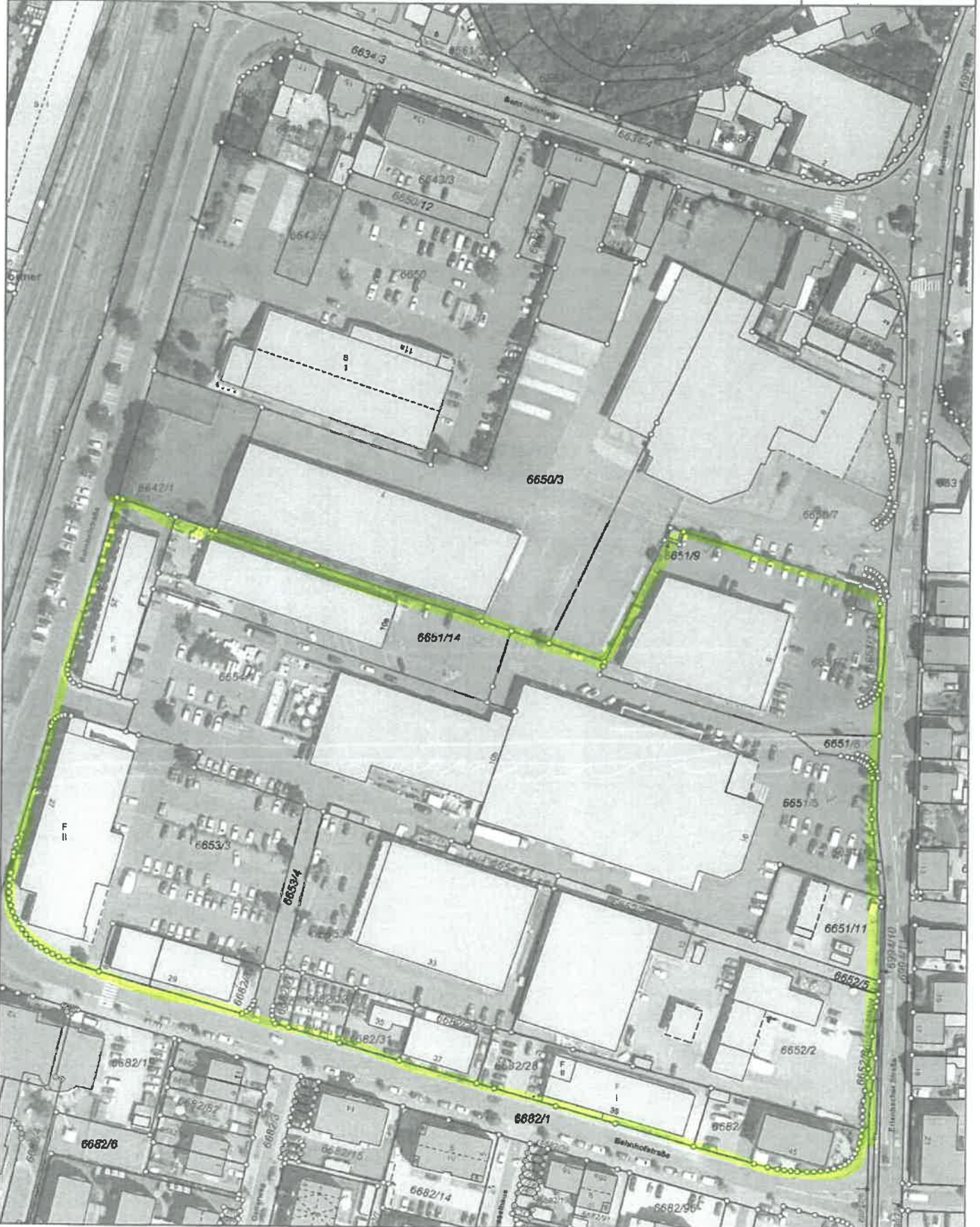

Der Ausdruck basiert auf Originaldaten des VA. Eine Ableitung des amtlichen Katasterstandes ist nicht zulässig und ersetzt nicht den Katasterauszug. Karte nicht zur Maßentnahme geeignet!



0 50 m

Maßstab = 1 : 1500