

Elsenfelder Rundschau

Amtliches Veröffentlichungsorgan des Marktes Elsenfeld
mit den Ortsteilen Rück, Schippach und Eichelsbach



MARKT ELSENFELD

Frühlings- Vorboten

Mach mit!

AUTOFASTEN

06.03. bis 06.04.2023

Rad statt PKW - für unsere Umwelt



Der Umwelt
zuliebe ♥!
AGENDA-
Gemeinde
Markt Elsenfeld



Photo: stock.adobe.com

NEUER MITARBEITER IM JUGENDTREFF ELSENFELD

Der Jugendtreff des Marktes Elsenfeld erhält Verstärkung.

Zweiter Bürgermeister Berthold Oberle
begrüßte am 15.02.2023 Herrn Roland Keller
in seiner Funktion als Mitarbeiter im Jugendtreff Elsenfeld.

Herr Keller unterstützt das Team ab sofort
in der Entwicklung der Offenen Kinder- und Jugendarbeit.



*Zweiter Bürgermeister Berthold Oberle,
Roland Keller, Ellena Harris, Carina Janetschek*

*Wir wünschen Herrn Keller
viel Erfolg bei den kommenden Aufgaben
und freuen uns auf die Zusammenarbeit.*



präsentiert den Vortrag:

Ludwig Hofmann

Ein Elsenfelder Luftfahrtpionier mit einem Leben, reif für Hollywood!



Ludwig Hofmann, geb. 1912 in Elsenfeld, war der Bruder des Sägewerksbesitzers und späteren Bürgermeisters Robert Hofmann. Er erfüllte sich einen Kindheitstraum: Er wollte unbedingt Flieger werden. Nach anfänglichen Startproblemen wurde er einer der erfolgreichsten Piloten seiner Zeit, war mehrfacher Weltrekordhalter und Testpilot. Sein Lebenswerk liest sich wie ein Abenteuerroman. Er wurde nach dem Krieg von den Sowjets entführt und dann wieder vom amerikanischen Geheimdienst befreit.



Erster Flug eines Hubschraubers 1941 mit Testpilot Ludwig Hofmann

Wann? Dienstag, 7. März 2023 um 19.00 Uhr
Wo? In der Kelterschänke, Elsenfeld

Die Kelterschänke hat an diesem Tag nur für uns geöffnet.
Ab 18:00 Uhr ist Einlass und die Möglichkeit zum Essen.

Der Eintritt ist frei!

Wir machen unsere Geschichte wieder lebendig: www.museum-elsenfeld.de

Flohmarkt im Elsavapark



In diesem Jahr möchten wir am Ostermarkt alle Flohmarkt-Begeisterten in den Elsavapark locken.

02.04.2023

Wenn Sie dabei sein möchten, melden Sie sich bitte bei Nicole Klug, Tel. 5007-87 oder E-Mail stadtmarketing@elsenfeld.de

Es wird eine Standgebühr von 10 € / Stand (3 m Breite) erhoben.

NEUIGKEITEN aus der



Ausstellung „Die Welt FAIRändern durch FAIRtrade“

Unter dem Motto „Die Welt FAIRändern durch FAIRtrade“ ist in der Zeit vom 7. bis zum 17. März eine Plakatausstellung in der Gemeindebibliothek zu sehen. Der faire Handel hat große Schnittmengen mit den Nachhaltigkeitszielen der Vereinten Nationen. Die Fotoausstellung zeigt, wie Fairtrade die Ziele der Vereinten Nationen für nachhaltige Entwicklung mit seinen Arbeitsschwerpunkten umsetzt.

Zum Thema hält die Bibliothek eine Auswahl an Büchern zum Schmökern bereit. Nach dem Aktionszeitraum können diese Bücher auch entliehen werden.

Jeder Besucher erhält ein kleines FAIRtrade-Präsent.



Faire Speakers Corner

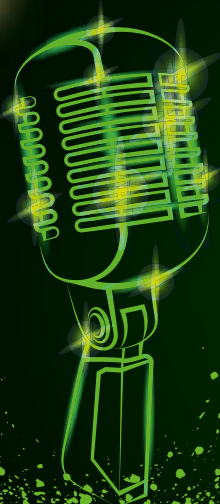

WANN
DO, 16.03.23
BEGINN
19.15 Uhr
LOCATION
Bibliothek
Elsenfeld

Du hast Texte oder Geschichten aus eigener Feder?

Und Du würdest diese gerne einer kleinen Zuhörerschaft präsentieren? Dann melde Dich gerne unter fairtrade@elsensfeld.de zur 1. Fairen Speakers Corner an!

Du willst zuschauen?

Dann komm doch einfach vorbei. Für das leibliche Wohl ist auch gesorgt.

EINE AKTION DER STEUERUNGSGRUPPE FAIRTRADE



Amtliches Veröffentlichungsorgan des Marktes Elsenfeld mit den Ortsteilen Rück, Schippach und Eichelsbach

Montag: 8.00 - 12.00 Uhr und 14.00 - 16.00 Uhr
Dienstag, Mittwoch, Freitag: 8.00 - 12.00 Uhr
Donnerstag: 10.00 - 12.00 Uhr und 14.00 - 18.00 Uhr

Telefon: 06022/5007-0 | Telefax: 06022/5007-66

E-Mail: Rundschau@Elsenfeld.de | Homepage: www.elsensfeld.de



Amtliche Bekanntmachungen

Bekanntmachung

Am Dienstag, 07.03.2023, findet um 16.00 Uhr

eine öffentliche Sitzung des Bauausschusses im **großen Sitzungssaal des Rathauses Elsenfeld** statt.

Tagesordnung:

Öffentlicher Teil

1. Information über den aktuellen Planungsstand des Sparkassenvorplatzes am „Shellkreisel“-Empfehlungsbeschluss über die Ausbauvariante“
2. Verkehrsangelegenheiten
 - 2.1. Verbesserungsvorschläge zur Beschilderung vom Knabenweg bis zur Kläranlage
 - 2.2. Aufhebung des eingeschränkten Halteverbotes an der Südseite der St. Pius-Straße
 - 2.3. Aufhebung der abknickenden Vorfahrt in der St. Pius-Straße
3. Bauanträge
 - 3.1. Errichtung einer neuen Fassade/Neubau eines neuen Eingangspodestes, Toni-Schecher-Str. 1, 63820 Elsenfeld, FINr. 4290/1, Gemarkung Rück
 - 3.2. Erweiterung Pflegeheim "Haus Elsava" (12 Einzelzimmer), Dammsfeldstr. 5a, 63820 Elsenfeld, FINr. 7028/2, Gemarkung Elsenfeld
 - 3.3. energetische Sanierung und Verbreiterung der bestehenden Dachgaube am Wohnhaus Rücker Str. 51, FINr. 5230, Gemarkung Elsenfeld
 - 3.4. Wohnraum-Erweiterung und Bau von Stellplätzen, Am Blumenberg 31, 63820 Elsenfeld, FINr. 1017, Gemarkung Rück
 - 3.5. Neubau Lager und Hobbyraum, Zwischen den Wegen 22, 63820 Elsenfeld, FINr. 2992/1, 2998/1, 2992, Gemarkung Elsenfeld
 - 3.6. Terrassenüberdachung (Wintergartenanbau), Robert-Hofmann-Str. 49, 63820 Elsenfeld, FINr. 5100/58, Gemarkung Elsenfeld
 - 3.7. Bekanntgabe der Abbruchanzeige des Objekts Rathausstraße 2, FINr. 156, Gemarkung Elsenfeld
 - 3.8. Nutzungsänderung: Durchfahrt im Erdgeschoss in Wohnraum, Elsavatalstraße 30, FINr. 3789, Gemarkung Rück

4. Stellungnahme des Marktes Elsenfeld zum Bebauungsplanentwurf "Mainanlagen" der Stadt Obernburg sowie zur diesbezüglichen 1. Änderung des Flächennutzungsplans im Zuge der öffentlichen Auslegung
5. Vorberatung zum Abbruch des Anwesens Mühlweg 10 (ehemals Lischka) und Neuanlegung einer Grünanlage im Zuge der Umsetzung des Masterplans grün

Anschließend nicht öffentliche Sitzung.

Markt Elsenfeld
Kai Hohmann
Erster Bürgermeister

Bekanntgabe der Beschlüsse aus der Sitzung des Marktgemeinderats vom 22.02.2023

Beschlussfassung zum Schulcampus am Mühlweg

Nachdem der Bürgerentscheid am 12.02.2023 zur Neugestaltung des Schulcampus unter Einbeziehung der noch vorhandenen 5 Platanen die erforderliche Mehrheit von 20% nicht erreichen konnte, befasste sich der Marktgemeinderat in seiner Sitzung am 22.02.2023 erneut mit diesem Thema.

Der Beschluss „Der Markt Elsenfeld leitet alle erforderlichen Schritte ein, um mindestens fünf Platanen zwischen der Mozart-Grundschule und der Georg-Keimel-Schule (Flur Nr. 5367) zu erhalten.“ wurde mit 14:5 Stimmen aufgehoben. Danach gaben die Fraktionsvorsitzenden sowie einzelne Marktgemeinderäte ihre Stellungnahmen zum Erhalt der Platanen oder zur Planungsvariante ohne Platanen ab. Der Marktgemeinderat fasste daraufhin mit 13:6 Stimmen den Beschluss, dass der Schulcampus ohne die bestehenden Platanen neugestaltet wird.

Warum hat sich der Gemeinderat mehrheitlich für die Umsetzung der Planungsvariante ohne Platanen entschieden?

Meines Erachtens war hier ausschlaggebend, dass es Ziel sein sollte, einen einheitlich gestalteten Campus und eine Verkehrsanlage umzusetzen, welche über viele Jahre Bestand haben soll. Sicherlich gab es auch Planungsvarianten, die einen Erhalt von 3 bis 4 Platanen ermöglicht hätten. Die Unwägbarkeiten bezüglich der Kosten und vor allem der Garantie, dass die Bäume eine solche Baumaßnahme überstehen, waren jedoch sehr hoch.

Diese Entscheidung wurde sicherlich nicht leichtfertig getroffen. Vielmehr hat sich der Marktgemeinderat immer wieder intensiv mit diesem Thema beschäftigt. Die Gestaltung des Schulcampus wurde in Bürgerworkshops, im Agenda-Beirat, Bauausschuss und Marktgemeinderat immer wieder ausführlich beraten und abgewogen.

Warum wurden die Platanen schon kurz nach der Sitzung gefällt?

Die Tiefbaumaßnahmen für das Mensagebäude beginnen bereits im März. Die Verwaltung musste im Vorfeld, je nach Ausgang der Beschlussfassung, Vorbereitungen treffen. Zum einen wurden Maßnahmen zum Schutz der Platanen geplant, sollten diese weiterhin erhalten bleiben. Zum anderen wurden die Fällarbeiten vorbereitet, falls der Beschluss eine Neupflanzung vorsieht. Die Baustelleneinrichtung und Gerätschaften für die Tiefbaumaßnahme hätte man bei einer späteren Fällung rund um die Platanen errichten müssen. Wäre die Fällung erst nach der Brut- und Nistzeit im Oktober durchgeführt worden, müsste die

Baustelleneinrichtung abgebaut und anschließend wiedereingerichtet werden. Um diese zusätzlichen Kosten zu sparen, wurde entschieden, die Fällung so früh wie möglich umzusetzen. Ich hoffe mit diesen Ausführungen konnte ich für mehr Transparenz und Klarheit sorgen.

Ihr Erster Bürgermeister
Kai Hohmann

Das Bürgerbüro informiert:

Das Rathaus hat zu den gewohnten Öffnungszeiten für den Bürgerverkehr geöffnet. Um Wartezeiten zu vermeiden, empfiehlt das Bürgerbüro, für Melde- und Passangelegenheiten Termine bei den jeweiligen Sachbearbeitern zu vereinbaren.

Termine werden bevorzugt behandelt.



Aktuelles

Privatanlieferungen bei der Müllumladestation Erlenbach mit Voranmeldung möglich

Privatanlieferer können Abfälle beim Wertstoffhof der Müllumladestation Erlenbach anliefern. Wie bereits schon bei den Wertstoffhöfen in Bürgstadt und bei der Kreismülldeponie Guggenberg ist für private Anlieferungen auch beim Wertstoffhof Erlenbach eine **Voranmeldung erforderlich**, damit bei der Abfallentsorgung der vorgeschriebene Mindestabstand von > 1,50 m, besser 2 m und die maximal auf dem Gelände zugelassene Personenzahl sicher eingehalten werden können.

Die Anmeldung für Anlieferungen bei den Wertstoffhöfen ist einfach und schnell möglich über den Link www.terminland.de/abfallwirtschaft-miltenberg.

Die Objektnummer wird für die Anmeldung benötigt.

Nach erfolgreicher Anmeldung wird eine Terminbestätigung versandt, **welche bitte bei der Anlieferung mitgebracht und abgegeben wird**. Diese Anmeldebestätigung ersetzt den bisherigen Anlieferschein. Sollte eine Online-Anmeldung mangels EDV-Ausstattung nicht möglich sein, ist eine telefonische Anmeldung unter 09371 501-392 erforderlich.

Für gewerbliche Anlieferungen bei der Müllumladestation Erlenbach ändert sich nichts; es bleibt bei den bisherigen Regelungen und Öffnungszeiten.

Auch der Grünabfallsammelplatz Erlenbach ist zu den bisherigen bekannten Öffnungszeiten geöffnet. **Abschließend ein Appell und ein Dank an alle Bürgerinnen und Bürger:**

- Bitte halten Sie bei den Abfallanlieferungen unbedingt den Mindestabstand von 2 m zu anderen Personen ein und haben Sie für eventuelle Verzögerungen Verständnis. Soweit Wartezeiten entstehen, bitten wir die Anlieferer in ihrem Fahrzeug zu warten und keine Gruppen zu bilden.
- Bringen Sie Ihre Abfälle bitte vorsortiert zum Wertstoffhof – das beschleunigt die Anlieferung und verkürzt Wartezeiten.
- Herzlichen Dank an die Abfallanlieferer in den letzten Wochen. Durch ihr diszipliniertes Verhalten bei der Abfallanlieferung konnten die Anlieferungen unter Einhaltung der „Corona-Auflagen“ ordnungsgemäß abgewickelt werden.

Winter-Öffnungszeiten Müllumladestation

Öffnungszeiten:

Winterzeit (November bis März):

Montag bis Freitag: 08.00 bis 16.00 Uhr

Samstag: 08.00 bis 14.00 Uhr

Grünabfallsammelplatz für die Gemeinden Elsenfeld, Erlenbach und Obernburg

Öffnungszeiten:

Winterzeit (November bis März):

Montag, Donnerstag, Freitag: 13.00 bis 16.00 Uhr

Samstag: 08.00 bis 14.00 Uhr



Veranstaltungen



Lebenshilfe im Landkreis Miltenberg e.V.

Benefizveranstaltung 2023

Bürgerzentrum Elsenfeld

Sonntag, 19.03.2023 von 15.00 – 18.00 Uhr

„Wiener Kaffeehausmusik mit einem
Schuss Operettenflair“

in gemütlicher Runde bei Kaffee und reichhaltiger Kuchentheke.

Kaffeehaus-Musik-Ensemble unter Leitung von Hans Schlowak

„Oldtimer“ aus Kleinwallstadt unter Leitung von Robert Rittger

Gesang: Britta Miksche, Anne Müller-Steffen

Humoriges und Besinnliches: Ellen Markert

Moderation: Günther Mann

Der Eintritt ist frei.

Spenden zu Gunsten der Lebenshilfe im Landkreis Miltenberg e.V. sind erbeten.

**V.i.S.d.P.: Lebenshilfe im Landkreis Miltenberg e.V., Marienstr.21, 63820 Elsenfeld,
Klaus Ottenbreit (Vorstand)**



Kindergärten



Kindergarten „Sonnenschein“

In der Au 13, Rück-Schippach

Der Kindergarten Sonnenschein lädt am **19.03.2023 von 13.00 bis 16.00 Uhr** zum **Frühjahrsfest mit Flohmarkt & Kleiderbasar** in die Turnhalle Rück-Schippach ein.

Für das leibliche Wohl ist mit Kaffee, Kuchen, Würstchen und mehr gesorgt. Das Kindergarten team veranstaltet für alle Kinder eine Kinderolympiade.

Anmeldungen für einen Verkaufsstand können ab sofort unter: melanieball@gmx.net abgegeben werden.

Die Standgebühr beträgt 9 € (mit Kuchen) und 14 € ohne Kuchen.

Wir freuen uns auf einen schönen Sonntag mit Euch.



Umweltschutz

Die Umweltbeauftragten informieren!

Mitmach-Aktion Autofasten!

In der Fastenzeit mal konsequent einen anderen Weg versuchen. Sich darauf aus eigenen Stücken einlassen und ganz bewusst Erfahrungen sammeln. Die Alternativen zum Auto erfahrbar machen. Den alltäglichen Gebrauch des Autos überdenken.

Kein Verkehrsmittel hat Land und Leute so verändert wie das Auto. Umweltverschmutzung,

Energieverbrauch, Klimawandel, Lärm, Flächenfraß, Naturzerstörung und Verkehrstote hängen ursächlich mit dem Auto zusammen. Gründe genug sich konstruktiv und kritisch mit dem eigenen Mobilitätsverhalten auseinander zu setzen.

Wenn wir in einer Welt leben wollen, in der nicht das Auto, sondern der Mensch und die Natur als unsere Lebensgrundlage das Maß der Dinge sind, dann ist Umdenken überfällig. Wo das Fahrrad Vorfahrt hat, wird kräftig in die Pedale getreten. Vieles spricht immer häufiger fürs Fahrrad.

Intelligente und attraktive Konzepte für den öffentlichen Personennahverkehr mit Vorrang für Bus und Bahn Car-Sharing und vieles mehr ist alles erfolgreich erprobt. Es mangelt nicht an Alternativen. **Es mangelt an Bereitschaft, die tiefen Spurrillen eingefurchter Gewohnheiten zu verändern.**



Fahrdienst Nachbarschaftshilfe
06022-2641283



Marktplatz 2, Elsenfeld
Mittendrin Telefon: 06022-2631975
mittendrin@seniorentreff-elsenfeld.de

Dienstag	07.03.2023	10 Uhr Handy- und Tablet-Treff 14 Uhr Gymnastik mit Cläre
Mittwoch	08.03.2023	14 Uhr Handarbeits- und Babbel-Treff
Donnerstag	09.03.2023	14.30 Uhr Andacht mit Holger Oberle-Wiesli

Beratungszeiten: Jeden Di und Do: 13 Uhr – 14 Uhr und 17 Uhr – 17.30 Uhr

Vorschau

Dienstag	14.03.2023	10 Uhr Handy- und Tablet-Treff 14 Uhr Filmmittag
Mittwoch	15.03.2023	14 Uhr Handarbeits- und Babbel-Treff
Donnerstag	16.03.2023	14 Uhr Frühlingslieder mit Akkordeonbegleitung

Liebe Senior*innen,

am Dienstag darf man mit Fragen rund ums Handy ab 10 Uhr in der Begegnungsstätte Mittendrin vorbeischaun. Joachim Klein hilft Ihnen bei Einstellungen oder Fragen weiter, außerdem lernen wir, wo man Hilfe und Anleitung im Internet findet! Bewegung ist wichtig für die Gesundheit, Cläre leitet zur Gymnastik an, die jeder leicht mitmachen kann. Im Anschluss gibt es wie immer Kaffee und Kuchen und die Möglichkeit für Brett- oder Kartenspiele.

Am Mittwoch häkeln oder stricken wir, um die Unterführung vor dem Rathaus zu verschönern. Treffen wie immer 14 Uhr im Mittendrin, Wolle ist vorhanden.

Ein herzliches Dankeschön an die Schüler der Nachmittagsbetreuung, die letzte Woche so fleißig gehäkelt haben, um mitzuhelfen, dass Elsenfeld bunter wird!

Holger Oberle-Wiesli gestaltet die Andacht am Donnerstag um 14.30 Uhr im Mittendrin. Im Anschluss gemütliches Beisammensein mit Kaffee und Kuchen. Herzliche Einladung an alle Interessierten.

Das Team der Begegnungsstätte Mittendrin freut sich auf Ihr Kommen.

AKTUELLES

vom 06.03. – 11.03.2023



Mittagstisch am Dienstag, 07. März



Chili con carne
mit frischem Weißbrot

5,90 €

Bestellungen nehmen wir auch telefonisch entgegen: 06022-7102454
(Sie können gerne Ihre eigenen Dosen für to go mitbringen)



**Weizenbier-Woche
im Dorfladen**

**Jedes
Weizenbier hell
in unserem
Dorfladen-Café
€ 1,30**

Solange Vorrat reicht

Speiseplan der Woche:

- Montag bis Freitag:** Frikadellen, Leberkäse, Cordon bleu, Schnitzel, Pizzabrötchen, Grillbauch, Kammbraten, Pizzazungen, Hähnchenfilets
- Dienstag:** unser hausgemachter, wechselnder Mittagstisch
- Mittwoch:** Schnitzel oder Kammbraten mit Bratkartoffeln und Soße
- Freitag:** Frischer Backfisch dazu Bratkartoffeln oder Kartoffelsalat

UNSER Dorfladen – für ALLE

Mo – Fr: 06:30 Uhr – 18:30 Uhr | Sa: 07:00 Uhr – 13:00 Uhr | ☎ 06022 / 710 24 54



Fundsachen

Fundsachen

Im Monat Februar 2023 wurden beim Fundamt des Marktes Elsenfeld nachstehende Gegenstände abgegeben, die im Rathaus während der allgemeinen Dienststunden abgeholt werden können:

Brille Kette Gehstock Autoschlüssel Div. Schlüssel



Glückwünsche

Information zu den Geburtstagsveröffentlichungen

Ab dem 70. Geburtstag werden von unseren Bürgerinnen und Bürgern alle Geburtstage an dieser Stelle veröffentlicht. Sofern Sie diese Veröffentlichung **NICHT** wünschen, bitten wir Sie unser Bürgerbüro schriftlich hierüber zu informieren.

Herrn Günther Fimmel An der Herkertmühle 12, Elsenfeld		zum 70. Geburtstag am 04.03.2023
Frau Anna Lietz Hofstetter Str. 19, Elsenfeld		zum 76. Geburtstag am 05.03.2023
Herrn Horst Härtel Sudetenstr. 1, Elsenfeld		zum 78. Geburtstag am 05.03.2023
Herrn Sadi Aşnaz Elbinger Str. 6, Elsenfeld		zum 75. Geburtstag am 07.03.2023
Herrn Wolfgang Henn Ulmenstr. 32, Elsenfeld		zum 70. Geburtstag am 08.03.2023
Herrn Manfred Wolf An der Krämershecke 2, OT Eichelsbach		zum 77. Geburtstag am 08.03.2023
Herrn İsmet Coşkun Erlenbacher Str. 22, Elsenfeld		zum 85. Geburtstag am 08.03.2023

Information zu den Gratulationen der Bürgermeister

Die Marktgemeinde Elsenfeld und deren Bürgermeister freuen sich, den Bürgerinnen und Bürgern des Marktes Elsenfeld persönlich zum 75., 80., 85., 90., 95., 100. Geburtstag sowie zum 50., 60., 65. und 70. Ehejubiläum zu gratulieren.

Wer eine solche persönliche Gratulation **NICHT** wünscht, wird gebeten das Büro des Bürgermeisters (Tel. 06022 5007-26 oder E-Mail: bgm@elsenfeld.de) rechtzeitig zu informieren.

Falls Sie bereits absehbar an Ihrem Ehrentag nicht Zuhause erreichbar sein sollten und eine Nachgratulation wünschen, wären wir für eine Information ebenfalls dankbar.

Bei den persönlichen Gratulationen werden selbstverständlich die geltenden Hygienevorschriften beachtet.

Impressum:

Herausgeber u. Vertrieb:

V.i.S.d.P.

Markt Elsenfeld
Tel.: 06022/5007-0

Anzeigengestaltung, Satz und Layout:

Hansen|Werbung GmbH & Co. KG, Fliederweg 6, 63920 Großheubach
Tel.: 09371/4407, Fax: 09371/69659, E-Mail: mail@hansenwerbung.de

Druck:

Dauphin-Druck, Großostheim

Auflage:

4.300 Exemplare

Für Druckfehler wird keine Haftung übernommen. Verantwortlich für Bild- und Textbeiträge sowie übermittelte Grafiken sind die jeweiligen Verfasser. Weiterverwendung der Beiträge oder der Werbung nur mit ausdrücklicher Genehmigung von Hansen|Werbung.

Das nächste Amtsblatt Nr. 10

erscheint am 10.03.2023.

ANNAHMESCHLUSS Elsenfelder Rundschau

Montag, 06.03.2023, 9.00 Uhr.

Bitte senden Sie Ihre **Werbeanzeigen**

an HANSEN|WERBUNG (mail@hansenwerbung.de).

Privatanzeigen können Sie über unsere Homepage www.hansenwerbung.de aufgeben.

Textveröffentlichungen geben Sie bitte in unser **Redaktionssystem** ein.

Sie haben noch keinen Zugang zum Redaktionssystem?

Schreiben Sie uns unter redaktionssystem@hansenwerbung.de.

Gerne beraten wir Sie unter Tel. 09371/4407.

Wir sind der richtige Ansprechpartner für

Bauschlosserarbeiten aller Art z.B.:

- Wendeltreppen, Balkone
- Treppen- und Balkongeländer, Handläufe
- Zaun- und Toranlagen
- Carports, Vordächer
- Fenstergitter



Wir bieten Ihnen in all diesen Bereichen fachliche Kompetenz, zeitgemäße Metallarbeiten, jahrelange Erfahrung und absolute Qualitätsarbeit, individuell gestaltet, zu fairen Preisen.

Geschäftsf.: M. Maier, Heinrich-Uhlein-Straße 2a, Klingenberg, Tel.: (0 93 72) 92 35 6 -0, Fax: -1, 

Mobil: (01 71) 81 50 282, Mail: wolf-metallbau@freenet.de, Internet: www.wolf-metallbau.de



**Mit dem QR Code
direkt auf unsere Website!**



SCAN ME

hansenwerbung.de



Das Landratsamt informiert

Probealarm zur Warnung der Bevölkerung

Zur Überprüfung der Funktionsfähigkeit und zur Information der Bevölkerung wird am Donnerstag, 09.03.2023, um 11.00 Uhr, eine Probealarmierung durchgeführt. Hierfür werden die Sirenen mit dem Sirensignal „Warnung der Bevölkerung“, einem einminütigen Heulton, ausgelöst.

Im Landkreis Miltenberg werden ausschließlich die Sirenen des Industriecenter Obernburg, sowie der umliegenden Gemeinden Obernburg, Elsenfeld und Erlenbach mit ihren Ortsteilen getestet, weswegen nicht alle vorhandenen Sirenen im Landkreis zu hören sein werden.

Der Probealarm wird landesweit einheitlich durchgeführt.

Zusätzlich wird über die Warn-App „NINA“ sowie mittels Cell Broadcast eine Probewarnung per App oder SMS versandt. Bei Cell Broadcast handelt es sich um eine Warnnachricht, die direkt auf das Handy geschickt wird. Dabei sind folgende Punkte zu beachten:

- Ältere Geräte können oft keine Cell Broadcast-Nachrichten empfangen. Eine Liste mit den empfangsfähigen Geräten gibt es unter **Cell Broadcast - Cell Broadcast -BBK (bund.de)**.
- Um Cell Broadcast-Nachrichten zu empfangen, benötigt das Handy aktuelle Updates.
- Im Flugmodus können ebenfalls keine Cell Broadcast-Nachrichten empfangen werden.

Ausgelöst werden die Feuerwehrensirenen zur Warnung der Bevölkerung vor Katastrophen und Schadensereignissen von erheblichem Ausmaß, um zeitnah auf Warnhinweise im Rundfunk aufmerksam zu machen. Zur Überprüfung der Funktionsfähigkeit werden die Sirenen zweimal jährlich probeweise in Betrieb genommen.

Außerhalb der Probealarmierung ist beim Ertönen des Heultons das Radio einzuschalten und auf Durchsagen zu achten. Außerdem sind bei Gefahren insbesondere Fenster und Türen zu schließen und Klimaanlage sowie Lüftungen, auch im Auto, abzuschalten. Straßenpassanten sollen sofort das nächste Gebäude aufsuchen und Autofahrer sollen im Auto bleiben. Da die Polizei und die Hilfsorganisationen auf freie Straßen angewiesen sind, sollen Verkehrswege nicht blockiert werden. Erst nach der Entwarnung durch Rundfunk- oder Lautsprecherdurchsagen können die Gebäude wieder verlassen werden.

Aktionstage zum Thema „Depression im Kindes- und Jugendalter“

Die Fachstelle Suchtprävention am Landratsamt Miltenberg will die Bevölkerung für das Thema „Depression im Kinder- und Jugendalter“ sensibilisieren, indem sie von Montag bis Montag, 20. bis 27.03.2023, Aktionstage veranstaltet. Mehrere Aktionen für Schüler*innen, Lehrkräfte, Eltern und Öffentlichkeit sollen auf das Thema aufmerksam machen. Auf diese Weise soll Stigmatisierungen und Ausgrenzungen vorgebeugt werden, denn je früher Betroffene Hilfe und Zuwendung bekommen, desto besser stehen die Chancen, gesund aufwachsen zu können.

Beispiel Sofia: Sie geht seit Monaten kaum zur Schule, einen genauen Grund kann sie nicht nennen, nur „Mir geht es nicht gut.“ Sie lacht nicht mehr, isst fast nicht, möchte nicht aufstehen und weint viel. Auch Gespräche mit den Eltern helfen ihr nicht weiter. Sofia ist kein Einzelfall. Laut Stiftung Deutsche Depressionshilfe erkranken etwa drei bis zehn Prozent aller Jugendlichen zwischen zwölf und 17 Jahren an einer Depression. Es wird also Zeit, dem Thema mehr Aufmerksamkeit zu widmen – wie nun mit den Aktionstagen im Landkreis Miltenberg.

Am Montag, 20.03.2023, beginnen die Aktionstage. Am Vormittag startet ein Theaterprojekt in Schulen. Schülerinnen und Schüler aus der Barbarossa-Mittelschule und dem Hermann-Staudinger-Gymnasium Erlenbach arbeiten gemeinsam mit dem Theatermacher Jean-Francois Drozak das Thema „Depressionen bei Jugendlichen“ auf. „Stell Dir vor, Du bist für 60 Minuten Psychiater und darfst diagnostizieren“: Beim Theaterstück „Icebreaker“ wird das gesamte Publikum zum Facharztkollektiv. Welche Figuren auf der Bühne sind an einer ernsthaften Depression erkrankt, welche sind einfach nur „schlecht drauf“? Kann man das anhand einer Checkliste unterscheiden? Das Publikum wird während der Aufführung immer wieder aufgefordert, Stellung zum Dargebotenen zu nehmen und sich damit auseinanderzusetzen. Wer dabei sein möchte, hat am Donnerstag, 23.03.2023, um 19.00 Uhr bei der Premiere im Hermann-Staudinger-Gymnasium dazu Gelegenheit. Eine schulinterne Aufführung ist für Freitag, 24.03.2023, geplant. Schirmherren sind der Bayerische Kultusminister Dr. Michael Piazolli und der Bayerische Gesundheitsminister Klaus Holetschek, Initiatorin ist die AOK Bayern, die das Projekt mit Präventionsgeldern finanziert.

Am Abend des 20.03.2023 hält die Diplom-Psychologin Kirsten Pijahn um 19.00 Uhr im Rudolf-Harbig-Saal in Elsenfeld den Vortrag „Ist das nicht nur schlechte Laune? Depression im Kinder- und Jugendalter.“ Hier sollen vor allem Eltern angesprochen werden.

Am Dienstag, 21.03.2023, eröffnet Landrat Jens Marco Scherf die Wanderausstellung „LebensBilderReise“ an der Berufsschule Miltenberg, die vom Bayerischen Zentrum für Prävention und Gesundheitsförderung gestaltet und zur Verfügung gestellt wird. Zu den offiziellen Öffnungszeiten täglich von 13.30 bis 16.00 Uhr zeigt die Ausstellung ausdrucksstarke Bilder und berührende Hörbeiträge zu den verschiedenen Gesichtern einer Depression. Sie kann bis einschließlich Montag, 27.03.2023, von Interessierten besichtigt werden. Für Schulklassen werden zusätzliche Workshops angeboten. Diese können bei der Fachstelle gebucht werden.

Ebenfalls an der Berufsschule Miltenberg referiert am Mittwoch, 22.03.2023, von 14.30 Uhr an die Schulpsychologin Annette Semsch zum Thema „Depressionen erkennen und helfen bei Schülerinnen und Schülern“. Hierzu ist interessiertes Lehr- und Pädagogikpersonal an Schulen willkommen.

Die Aktionstage wurden von Birgit Englert (Fachstelle Suchtprävention, Landratsamt Miltenberg) organisiert, weitere Informationen gibt es im Internet unter <https://suchtpraevention.landkreis-miltenberg.de/ueber-uns/aktuelles/aktionstage-depression/>

Fortbildung „Fit fürs Ehrenamt“

Die Seminarreihe „Fit fürs Ehrenamt“ geht auch in diesem Jahr weiter. So finden im März und April drei kostenfreie Veranstaltungen für ehrenamtlich tätige und bürgerschaftlich Engagierte statt.

„**Kinder stärken im Verein**“ heißt es mit Referentin Birgit Englert (Fachstelle Suchtprävention im Landratsamt) und Helmut Platz (Fachstelle Bürgerschaftliches Engagement) am Dienstag, 28.03.2023, von 18.00 bis 19.30 Uhr im Obernburger Bürgerhaus B-OBB, Untere Wallstraße 24. Vereine bieten vielen Kindern eine besondere Chance, ihre persönlichen Stärken zu entwickeln – ob beim Training oder bei anderen Freizeitangeboten. Suchtvorbeugung kann so schon in vielen kleinen Situationen einfließen – „ganz nebenbei“ im täglichen Miteinander. Das Seminar will zeigen, was Vereine und Übungsleiter*innen in der Suchtprävention leisten und wie sie auf die Persönlichkeitsentwicklung von Kindern und Jugendlichen positiv Einfluss nehmen können.

„**Spaß ohne Punkt und Koma**“ nennt sich das Seminar mit Referentin Birgit Englert (Fachstelle Suchtprävention im Landratsamt Miltenberg) und Helmut Platz (Fachstelle Bürgerschaftliches Engagement) am Donnerstag, 20.04.2023, von 18.00 bis 19.30 Uhr ebenfalls im Obernburger Bürgerhaus B-OBB. Alkohol beeinträchtigt die geistige und körperliche Entwicklung von Kindern und Jugendlichen. Erwachsene in der Kinder- und Jugendarbeit von Vereinen tragen über das rein Sportliche hinaus eine besondere Verantwortung. Wenn im Sportverein verantwortungsvoll mit Alkohol umgegangen wird, sinkt das Missbrauchsrisiko. Das Seminar befasst sich mit Fragen wie der, was Trainer- und Betreuerkreis ganz konkret tun können, wie ein verantwortungsvoller Umgang mit Alkohol im Verein aussehen kann und was das Jugendschutzgesetz besagt. Vorgestellt wird auch das Saftmobil des Landkreises, das Vereine mieten können.

„**Feiern! Aber Achtung! – Leitlinien für Vereinsfeste**“ ist das Seminar mit Marcel Fleckenstein (Leiter des Ordnungsamtes des Landkreises Miltenberg) und Helmut Platz (Fachstelle Bürgerschaftliches Engagement) am Mittwoch, 26.04.2023, von 18.30 bis 20.00 Uhr im großen Sitzungssaal des Landratsamts Miltenberg überschrieben. Wer eine Feier organisiert, muss eine Reihe von Vorschriften beachten, Behörden informieren und Genehmigungen einholen. Dies dient vor allem der Sicherheit der Besucher*innen, aber auch dem Schutz von Natur und Umwelt. Das Seminar dreht sich um Fragen wie „Wann muss eine Veranstaltung angezeigt werden?“, „Was ist beim Ausschank von Alkohol zu beachten?“, „Welche Maßnahmen zum Jugendschutz müssen ergriffen werden?“, „Wie sehen die Regelungen zur Lebensmittelhygiene aus?“, aber auch Fragen zur Haftung werden behandelt. Die Referenten bieten Unterstützung bei diesen und weiteren Fragen und geben Tipps und Hinweise zur Vorbereitung eines Vereinsfestes.

Anmeldungen nimmt Helmut Platz, Koordinierungsstelle Bürgerschaftliches Engagement, im Landratsamt Miltenberg (Telefon: 09371/501-142, E-Mail: helmut.platz@lra-mil.de) entgegen.



Wir suchen Verstärkung für unser Team!

Aushilfe in der Werkstatt (m/w/d)
Orthopädietechnik-Mechaniker*in (m/w/d)
Orthopädieschuhtechniker*in (m/w/d)
Kauffrau/-mann im Einzelhandel (m/w/d)



Dann melde dich gerne bei uns.
06022 265770
bewerbung@lymph-venen.de



Patrizia Lorenz

Lymph & VenenZentrum

Elsenfeld Bürgstadt Höchst
im Odenwald

Lieferung
frei Haus!!!

Aulbach's Catering

Marienplatz 2a · 63849 Leidersbach
Tel. 06028/20639 · www.aulbachs-catering.de



Jedes Menü
nur 8,00 Euro

Mittagstisch vom 06.03. - 11.03.2023

Montag:	a) Rinderleber-Geschnetzeltes in Apfel-Zwiebelsoße, Salzkartoffeln dazu Gemüsebeilage b) Pfefferbraten, Salzkartoffeln dazu Gemüsebeilage Gemüsestrudel dazu Karottensoße und Gemüsebeilage (V)
Dienstag:	a) Gyrospfanne, Tomatenreis dazu Tzatziki und Krautsalat b) Bifteki mit Fetakäse gefüllt, Tomatenreis dazu Tzatziki und Krautsalat Griechischer Gemüse-Reis-Auflauf mit Fetakäse, Tzatziki und Krautsalat (V)
Mittwoch:	a) Gesalzenes Fleisch (mager), Kartoffelpüree dazu Saure Bohnen b) Kochkäseschnitzel, Kartoffelplätzchen dazu Salatbeilage Gemüsepfanne im Tempurateigmantel dazu Süßkartoffeln und Tomaten-Mozzarella-Dip (V)
Donnerstag:	Malzbiurgulasch, Kartoffelknödel dazu Salatbeilage Rote-Bete-Spaghetti mit grünem Pesto und Avocado dazu Salatbeilage (V) Gnocchi-Gemüsepfanne mit Tomaten und Mozzarella überbacken dazu Salatbeilage (V)
Freitag:	a) Pangasiusfilet natur mit Zitronen-Dillsoße, Röstkartoffeln und Romanesco-Brokkoligemüse b) Hacksteak mit Zwiebelsoße, Röstkartoffeln und Salatbeilage Geröstete Grießsuppe und Kaiserschmarrn und Apfelmus
Samstag:	Gem. Gulasch, Spätzle dazu Salatbeilage Gemüseintopf dazu hausgem. Apfel-Streuselkuchen

Nutzen Sie unseren Lieferservice in Elsenfeld mit Ortsteilen! (V) = Vegetarisch

Unsere Speisen liefern wir selbstverständlich in nachhaltigen Menüschalen aus Glas und schonen somit die Umwelt.

Amts- und Mitteilungsblatt Elsenfeld Nr. 09 vom 03.03.2023 – Seite 19

UNSERE TÜREN STEHEN OFFEN...

Bitte Termin vereinbaren!



SCHREINEREI

appel



Herholz
Herholz hat die Tür im Griff

Elsfeld-Rück | TEL 06022 2631 - 0

Norbert Köhnlein

PARKETTLERMEISTER

Für eine individuelle
Beratung stehe ich Ihnen gerne
zur Verfügung!

**Meisterbetrieb
von Parkett- und Fußbodentechnik.
Verlegen von Bodenbelägen aller Art!**

Unser Leistungsspektrum:

- ▶ Schleifen ▶ Lackieren ▶ Ölen ▶ Pflege
- ▶ Sanierung von Untergründen ▶ Türenmontage

Schillerstr. 18 | Kleinwallstadt | Tel. 0 60 22 / 50 76 92 | Mobil 0171 / 263 99 33 | www.parkettkoehnlein.de

Es ist wieder soweit ...

Verkauf der neuen Frühjahr - Sommer Kollektion

Modische Jacken, Mäntel, Blazer, Hosen, Blusen, innovative Pullis, Shirts und Kleider

Markenfirmen in allen Größen zu Händlereinkaufspreisen

Saisonverkauf nur an 4 Tagen:

Donnerstag, den 09.03.2023 von 09:30 - 18:30 Uhr

Freitag, den 10.03.2023 von 09:30 - 18:30 Uhr

Samstag, den 11.03.2023 von 09:30 - 14:00 Uhr

Montag, den 13.03.2023 von 09:30 - 18:30 Uhr

ralf kuhn
MODEVERTRIEB GMBH



FABER WOMAN
KNITWEAR & MORE



mia mai
made in germany

Ralf Kuhn Modevertrieb GmbH * 63839 Kleinwallstadt * Telefon: 0171 - 80 16 714

Kleinwallstadt, Karlstrasse 3 > direkt am nördlichen Bahnübergang



Verschiedenes

Sparkassen-Baupreis 2023 für gelungene Baumaßnahmen

Bereits zum achten Mal schreibt die Sparkasse Miltenberg-Obernburg den Sparkassen-Baupreis aus. Damit sollen Neubau-, Sanierungs- oder kommunale Bauprojekte im Landkreis Miltenberg ausgezeichnet werden, die vor allem im Bereich Nachhaltigkeit, Umweltschutz und Energie mit pfiffigen Lösungen aufwarten. Ebenfalls im Fokus stehen Maßnahmen, die in besonderer Weise dem Erhalt von Baudenkmalern und der Belebung der Ortskerne dienen. Für die Preisträger des Wettbewerbs hat die Sparkassen-Stiftung Preisgelder in Höhe von insgesamt 5.500 Euro ausgesetzt. Zusätzlich zum Preis der Fachjury werden ein Publikumspreis sowie erstmals ein Sonderpreis „Nachhaltigkeit“ vergeben.

Informationen und den Bewerbungsbogen zum Sparkassen-Preis für besonders gelungene Baumaßnahmen gibt es im Internet unter www.s-mil.de/baupreis sowie in allen Geschäftsstellen der Sparkasse Miltenberg-Obernburg. Bewerbungen und Vorschläge können bis zum 27.03.2023 eingereicht werden.

Finanzamt Obernburg am Main mit Außenstelle Amorbach

Jetzt anmelden für eine attraktive Ausbildung im öffentlichen Dienst in Bayern!

Die Bayerische Steuerverwaltung bietet auch im kommenden Jahr Ausbildungsplätze für eine Tätigkeit als Finanzwirtin/Finanzwirt für das Einstellungsjahr 2024 an und lädt interessierte Schülerinnen und Schüler ein, sich zu bewerben.

Engagierten und flexiblen Schulabgängern mit mittlerem Schulabschluss oder einem vergleichbaren Abschluss bietet das Finanzamt vielfältige und anspruchsvolle Einsatzmöglichkeiten. Die Bewältigung der unterschiedlichsten Aufgaben erfordert das Interesse für wirtschaftliche und soziale Zusammenhänge und ein geschultes Rechtsempfinden. Diese Kenntnisse vermitteln wir im Rahmen einer gut bezahlten fundierten Ausbildung im Finanzamt vor Ort sowie in der Landesfinanzschule Ansbach.

Weitere Informationen zur Ausbildung als Finanzwirtin/Finanzwirt finden Sie im Internet unter www.finanzamt-obernburg.de unter der Rubrik „Ausbildung und Karriere“ oder unter www.steuer.bayern.de/ausbildung.

Wenn Sie sich für diese wichtige Tätigkeit im öffentlichen Dienst interessieren, melden Sie sich bitte rechtzeitig zum Auswahlverfahren beim Bayerischen Landespersonalausschuss an. Die erfolgreiche Teilnahme ist Voraussetzung für die Vergabe der Ausbildungsplätze.

Die Anmeldung zum Auswahlverfahren ist ausschließlich online über die Internetseite www.lpa.bayern.de ab 01.02.2023 bis spätestens 03.05.2023 möglich.

Finanzamt Obernburg a. Main mit Außenstelle Amorbach

Für weitere Informationen steht Ihnen die Ausbildungsleiterin des Finanzamts Obernburg a.M., Frau Sigrid Kirchgessner, unter der Rufnummer 09373/202-135 jederzeit gerne zur Verfügung.

STUDIERN BEIM STAAT - EINFACH ONLINE ANMELDEN

Interesse an einem krisensicheren Arbeitsplatz und einer interessanten, abwechslungsreichen Tätigkeit? Dann bewerben Sie sich für ein duales Studium im öffentlichen Dienst, z.B. in der bayerischen Steuerverwaltung.

Im Herbst 2024 sind bei den staatlichen und kommunalen Einstellungsbehörden, so auch beim Finanzamt Obernburg mit Außenstelle Amorbach, wieder zahlreiche Studienplätze zu vergeben. Engagierten und flexiblen Schulabgängern mit allgemeiner Hochschulreife oder Fachhochschulreife bietet die Steuerverwaltung ein interessantes duales Studium und einen sicheren Arbeitsplatz mit vielfältigen Einsatzmöglichkeiten.

Wer Interesse an einem der Studienplätze an der Hochschule für den öffentlichen Dienst in Bayern hat, muss zunächst am zentralen Auswahlverfahren des Bayerischen Landespersonalausschusses teilnehmen.

Die Anmeldung zum Auswahlverfahren ist ausschließlich online über die Internetseite www.lpa.bayern.de vom

15.03.2023 bis zum 10.07.2023

möglich.

Auf der genannten Internetseite sind auch alle Informationen rund um das Auswahlverfahren, insbesondere zur Anmeldung und zum Ablauf der Prüfung abrufbar.

Weitere Informationen zum dualen Studium finden Sie im Internet unter www.finanzamt-obernburg.de unter der Rubrik „Ausbildung und Karriere“ oder unter www.steuer.bayern.de/ausbildung

Finanzamt Obernburg a. Main mit Außenstelle Amorbach

Für weitere Informationen steht Ihnen die Ausbildungsleiterin des Finanzamts Obernburg a.M., Frau Sigrid Kirchgessner, unter der Rufnummer 09373/202-135 jederzeit gerne zur Verfügung.

Nach den Ferien starten neue VHS-Kurse/Seminare

Folgende Angebote sind noch buchbar:

Kurs-Nr.	Kurstitel	Tage	Kursbeginn	Kursort
B 110	Seniorenkurs: Grundlagen und Anwendungen am PC Teil I	2	Dienstag, 28.02.2023 17:30 Uhr – 19:00 Uhr	Großwallstadt, K.-Döpfner Schule
K 040	Discofox I für Anfänger	12	Mittwoch, 01.03.2023 18:00 Uhr – 19:00 Uhr	Erlenbach, Barbarossaschule
K 031	Salsa I und II	12	Mittwoch, 01.03.2023 19:15 Uhr – 20:15 Uhr	Erlenbach, Barbarossaschule
E 100	Progressive Muskelentspannung	8	Mittwoch, 01.03.2023 17:30 Uhr – 18:30 Uhr	Niedernberg, Pfarrheim St. Cyriakus
E 131	Workshop „Achtsamkeit – Enjoy your Life!“	2	Samstag, 04.03.2023 10:00 Uhr – 13:00Uhr	Erlenbach, VHS Raum „Auszeit“

S 100	Refresh English B 1 – Conversation	15	Dienstag, 07.03.2023 09:00 Uhr – 10:30 Uhr	Elsfeld, kath. Pfarrheim
B 140	Workshop Word & Excel	2	Samstag, 11.03.2023 09:00 Uhr – 12:00 Uhr	Erlenbach, Barbarossaschule
E 080	Workshop: „Gesunde Selbststeuerung & Selbstfürsorge“	1	Sonntag, 12.03.2023 14:00 Uhr – 18:00 Uhr	Erlenbach, VHS Raum „Auszeit“
B 115	Seniorenkurs: Grundlagen und Anwendungen am PC Teil II	2	Dienstag, 21.03.2023 17:30 Uhr – 19:00 Uhr	Großwallstadt, K.-Döpfner Schule
A 121	„Entdecke dich NEU – werde glücklich“	1	Donnerstag, 23.03.2023 19:00 Uhr – 21:30 Uhr	Erlenbach, Pfarrheim St Josef
A 050	Life Kinetik – einfach und genial Starterkurs	7	Dienstag, 28.03.2023 19:00 Uhr – 20:00 Uhr	Erlenbach, Sporthalle Vitsschule
E 050	Massage zu Zweit	1	Samstag, 01.04.2023 10:00 Uhr – 18:00 Uhr	Erlenbach, Pfarrheim St. Josef
E 205	Yoga Flow – Grundstufe	5	Montag, 17.04.2023 19:45 Uhr – 21:15 Uhr	Erlenbach, Pfarrheim St. Josef
B 120	Seniorenkurs: Digitale Fotobearbeitung	2	Dienstag, 18.04.2023 17:15 Uhr – 19:30 Uhr	Erlenbach, Barbarossaschule
B 010	Workshop: „Stimme, Atem, Haltung“ Wie Sie Ihre Stimme optimal nutzen!	1	Dienstag, 18.04.2023 19:00 Uhr – 21:30 Uhr	Erlenbach, evang. Gemeindehaus
E 203	Guten Morgen Yoga – Morning Flow	6	Dienstag, 18.04.2023 10:30 Uhr – 12:00 Uhr	Erlenbach, VHS Raum „Auszeit“
A 022	Smartphone & Tablet mit Android - Fortgeschrittene	4	Mittwoch, 19.04.2023 19:00 Uhr – 21:00 Uhr	Erlenbach, Barbarossaschule
A 122	„Entdecke deine ACHT Super-Ressourcen“	1	Donnerstag, 27.04.2023 19:00 Uhr – 21:30 Uhr	Erlenbach, Pfarrheim St Josef
B 011	„Lebe deine Schönheit – Stilberatung für Frauen in Beruf und Alltag“	1	Dienstag, 02.05.2023 18:00 Uhr – 21:00 Uhr	Erlenbach, evang. Gemeindehaus
B 141	Workshop Word & Excel Aufbau und Vertiefung	2	Samstag, 06.05.2023 09:00 Uhr – 12:00 Uhr	Erlenbach, Barbarossaschule
H 060	Alle Jahre wieder Spargel – Das königliche Gemüse	1	Donnerstag, 11.05.2023 18:00 – 22:00 Uhr	Großwallstadt K. Döpfner Schule

E 060	Gesichtsyoga – Natürliches Gesichtslifting	1	Samstag, 13.05.2023 10:00 Uhr – 18:00 Uhr	Erlenbach, Pfarrheim, St. Josef
E 710	ZEN Meditations- wochenende Einführung japanische Meditation	2	Samstag, 10.06.2023 09:00 Uhr – 18:00 Uhr	Margetshöchheim, Freiraum „pur natur“
A 010	Einsteigerkurs f. Senioren: Mein iPhone im Alltag	2	Dienstag, 13.06.2023 17:30 Uhr – 19:00 Uhr	Erlenbach, Barbarossaschule

TH Aschaffenburg

Für Studieninteressierte, Eltern und Unternehmen!

Mittelstandsmanagement – das Studium, das in Dein Leben passt! Wir laden Sie recht herzlich zu unserer **Online-Informationsveranstaltung der TH Aschaffenburg ein:**

Wann? 15.03.2023 ab 17:30 Uhr – 19:00 Uhr

Wo? Link an diesem Tag unter www.th-ab.de/mima oder
www.campus-miltenberg.de/termine

Unser Team der TH Aschaffenburg freut sich schon sehr auf Sie!

Beratungsstelle für Senioren und pflegende Angehörige

Brückenstr. 19, Miltenberg

Sprechzeiten: Montag bis Freitag 09.00 - 12.00 Uhr

Montag und Dienstag 14.00 - 16.00 Uhr

Untere Wallstr. 24, Obernburg

Sprechzeiten: Montag bis Freitag 09.00 - 12.00 Uhr

Mittwoch 14.00 - 16.00 Uhr

Zentrales Telefon: 09371/6694920

E-Mail: info@seniorenberatung-mil.de

Homepage: www.seniorenberatung-mil.de

Fachstelle „Wohnberatung“ der Beratungsstelle

Ansprechpartner: Herr Marco Andres, Brückenstr. 19, 63897 Miltenberg

Sprechzeiten: Montag 14.00 - 16.00 Uhr, Mittwoch 10.00 - 12.00 Uhr. Tel.: 09371/6694920,

E-Mail: bsa@4main.de

Ökumenischer Hospizverein im Landkreis Miltenberg e.V.

bietet schwerkranken und sterbenden Menschen sowie ihren Angehörigen und Freunden Beratung, Unterstützung und Begleitung an.

**Kontakt: Römerstr. 51, 63785 Obernburg, Tel. Nr. 06022 / 70 93 084 oder
0176/34512060, www.hospizverein-miltenberg.de**



Ambulanter Kinder- und Jugendhospizdienst Miltenberg

Der Dienst bietet auf vielfältige Weise kostenfreie Begleitung und Unterstützung für Familien, deren Kinder lebensverkürzend erkrankt sind.

Wir beraten Sie ganz unverbindlich.

AKHD Miltenberg, Schlosspark 6, 63924 Kleinheubach, Tel. 09371/6606851

miltenberg@deutscher-kinderhospizverein.de



MartinsLaden Erlenbach

Erlenbach, Hauptstraße 58. Öffnungszeiten: Dienstags von 13.30 - 16.00 Uhr.

Der MartinsLaden bietet Lebensmittel für Bedürftige. Berechtigt zum Einkauf sind Menschen, die Grundsicherungsleistung oder ähnliche Bezüge erhalten. Den MartinsLadenpass für Ihren Einkauf erhalten Sie in der Caritas-Sozialstation St. Johannes e.V. in der Barbarossastraße 5 in Erlenbach.

Ehrenamtliche Helfer*innen, die den MartinsLaden unterstützen, sind jederzeit gern gesehen. Die Aufgaben reichen vom Einsammeln der Lebensmittel bis zu deren Ausgabe. Der Zeitaufwand für das ehrenamtliche Engagement beträgt ca. 2 – 3 Stunden monatlich.

Information: Caritas-Sozialstation St. Johannes e.V., Barbarossastr. 5, 63906 Erlenbach

Ansprechpartnerinnen: Susanne König, Indra Drack

Telefon: 09372/134134; E-Mail: koenig@sozialstation-erlenbach.de

Rentensprechtag der Deutschen Rentenversicherung

Die Rentensprechtag der Deutschen Rentenversicherung finden mehrmals jeden Monat in Miltenberg statt.

Miltenberg, Ämtergebäude, Fährweg 35 (nicht Landratsamt).

Eine rechtzeitige Terminabsprache ist unter **Tel.-Nr. 09371/501152** erforderlich.

Auskunfts- und Beratungsstelle Aschaffenburg, Dämmer Tor 1,

Terminvereinbarung unter der **Tel.-Nr. 06021/3520-0.**

Zentec Großwallstadt

Unternehmenssprechtag in der ZENTEC GmbH -

Unterstützung für Existenzgründer und den Mittelstand

Die Wirtschaftsexperten der AKTIVSENIOREN BAYERN e.V. bieten Existenzgründer:innen und mittelständischen Unternehmen eine honorarfreie Beratung an. Zu den Beratungsschwerpunkten zählen u. a.: Planung- und Finanzierung, Rechnungswesen, Optimierung von Organisationsabläufen, Produktion, Vertrieb und Marketing sowie Personalwesen, Aus- und Weiterbildung. Auch die Existenzsicherung und die Unternehmensnachfolge sind Themen der Sprechtag. Die jeweils 45-minütigen Beratungsgespräche finden vormittags statt.

Weitere Informationen erhalten Sie unter www.aktivsenioren.de.

Nächster Termin ist am 15.03.2023 in der ZENTEC GmbH in Großwallstadt.

Anmeldung unter www.zentec.de/veranstaltungen - Anmeldeschluss ist am 13.03.2023.

Kontakt: Vanessa Scheyk, Telefon 06022 / 26 -1110, anmeldung@zentec.de



GOTTESDIENSTORDNUNG DER PFARREIENGEMEINSCHAFT CHRISTUS SALVATOR ELSENFELD Homepage: www.pg-christus-salvator.de

Pfarramt Elsenfeld, Turmstr. 1, 63820 Elsenfeld

Rufnummern: 06022-1230, Pfr. Dr. Heinrich Skolucki 5083552,

Past.Ref. Holger Oberle-Wiesli 5083553

Gem.Ref. Claudia Kloos 5083566

PastAs. Marie-Christin Herzog 5083566

Öffnungszeiten Pfarrbüro Elsenfeld

Montag 09.00 - 11.00 Uhr/ Dienstag 15.00 - 18.00 Uhr/ Donnerstag 09.00 - 11.00 Uhr

(außer 1. Donnerstag eines Monats)

Sprechstunde Pfr. Dr. Skolucki: Dienstag von 17.00 Uhr bis 18.00 Uhr

E-Mail-Adresse: pfarrei.elsenfeld@bistum-wuerzburg.de

Pfarramt Rück-Schippach, St. Pius-Str. 25, 63820 Elsenfeld

Rufnummern: 06022-623630

Öffnungszeiten Pfarrbüro Rück-Schippach 1. Donnerstag eines Monats 09.00-11.00 Uhr

Sprechstunde Pfr. Dr. Skolucki: Donnerstag von 18.00 Uhr bis 18.30 Uhr

E-Mail-Adresse: pfarrei.rueck-schippach@bistum-wuerzburg.de

GOTTESDIENSTORDNUNG ELSENFELD

Sonntag, 05.03.: 2. FASTENSONNTAG

10:30 **Messfeier - mit Erklärung für Kommunionfamilien (3)**
Seelenamt f. Heinrich u. Elisabetha Kasper/ Adolf u. Klara Sauerwein u. Töchter Elisabeth u. Helena / Walburga Fuchs, Irlanda Striegel, Helena Kempf, leb. u. verst. Angeh. / Bodo Fischer, Franz Fischer, Anton Kempf u. alle leb. u. verst. Angeh. /

Mo. 06. Hl. Fridolin

18:15 - 19.00 Uhr **Holy Hour**

Mi. 08. Hl. Johannes von Gott

08:30 **Laudes** in der Unterkirche

Do. 09. Hl. Hl. Bruno von Querfurt und Hl. Franziska von Rom

14:30 **Kreuzwegandacht** im Seniorentreff "Mittendrin"

Fr. 10. Freitag der 2. Fastenwoche

15:00 **Barmherzigkeitsrosenkranz** im Pfarrheim St. Gertraud

19:00 **Messfeier**

Seelenamt f. Irmgard Oberle/ Seelenamt f. Emma Kettner/ f. Gesundheit u. Frieden i.d. Fam. Kempf u. Hermann/ f. verst. Prof. Albrecht Wilhem, verst. Prof. DDr. Albin Eser, verst. Lothar Eisenträger

Sonntag, 12.03.: 3. FASTENSONNTAG

SONDERKOLLEKTE DER PFARREI f. die Erdbebenopfer in der Türkei und Syrien

10:30 **Messfeier**

Lothar Becker, leb. u. verst. Angeh. / Hermann Reiter, leb. u. verst. Angeh. d. Fam. Reiter u. Kunzelmann

GOTTESDIENSTORDNUNG EICHELSBACH

Sonntag, 05.03.: 2. FASTENSONNTAG

Sa. 04. 18:30 Messfeier - am Vorabend mit Erklärung für Kommunionfamilien (3)
Ludwig u. Irene Hüfner, Alfons u. Elisabeth Schmitt, Benno u. Pauline Zimlich, Josef u. Berta Zimlich, leb. u. verst. Angeh. / Michael u. Emilie Fecher, Theo Fecher u. Alfons u. Reinhilde Fecher

Di. 07. Hl. Perpetua und Hl. Felicitas

15:00 **Kreuzwegandacht f. Senioren** im Haus der Bäuerin

Sonntag, 12.03.: 3. FASTENSONNTAG

SONDERKOLLEKTE DER PFARREI f. die Erdbebenopfer in der Türkei und Syrien

09:00 **Messfeier**

Helmut Hein, Richard u. Anni Wolf, leb. u. verst. Angeh. / Walter u. Resi Wolf

GOTTESDIENSTORDNUNG RÜCK-SCHIPPACH

Sonntag, 05.03.: 2. FASTENSONNTAG

09:00 **Messfeier - mit Erklärung für Kommunionfamilien (3)** in St. Pius
u. Hilfe i. einem bes. Anliegen u. f. leb. u. verst. Angeh. / Betti u. Robert Arnold, Eltern u. Angeh.

Do. 09. Hl. Hl. Bruno von Querfurt und Hl. Franziska von Rom

09:00 - 19:00 Uhr **Eucharistische Anbetung** in der Sakramentskapelle

19:00 **Messfeier** in St. Pius **mit Eucharistischem Segen**

Alfred Hegmann, leb. u. verst. Angeh.

Sonntag, 12.03.: 3. FASTENSONNTAG

SONDERKOLLEKTE DER PFARREI f. die Erdbebenopfer in der Türkei und Syrien

Sa. 11. 18:30 Messfeier am Vorabend in St. Johannes

Josef u. Berta Staab u. leb. u. verst. Angeh. / Hitziger-Knobl / Fam. Rubio / Brenner u. Appel, leb. u. verst. Angeh./ Antonia Hartig u Waltraud Engart u. verst. Angeh./ Verst. d. Fam. Bohner

PG Christus Salvator Elsenfeld

Vorankündigung: Am 17.03.2023 feiern wir unseren Gertrauditag in Elsenfeld. Wir beginnen mit einer Andacht im Pfarrheim St. Gertraud, wo es anschl. Kaffee und Kuchen geben wird. Abschluss des Tages ist die Messfeier um 18.30 Uhr in der St. Gertraudkirche mit Festprediger Diakon Wolfgang Schwaab.

Hinweis für Elsenfeld

Der Haushaltsplan der Kirchenstiftung Elsenfeld für das Jahr 2023 liegt in der Zeit vom 06.03.2023 bis 17.03.2023 zur öffentlichen Einsichtnahme im Pfarrbüro Elsenfeld aus.

Hinweis für Rück-Schippach

Hast Du Lust bei der Klapperaktion 2023 am Karfreitag und Karsamstag in Rück-Schippach mitzumachen? Dann melde Dich an zum Infotreffen am Samstag, 18.03.2023 um 15.00 Uhr im Pfarrsaal. Anmeldung bei Uschi Alay Tel. 06022-7590. Es warten noch weitere Überraschungen im Laufe des Jahres auf Dich. *Euer Gemeindeteam Rück-Schippach*

Liebe Bürgerinnen und Bürger
der Gemeinde Elsenfeld!

Jahresmotto 2023
"Schenken Sie Hoffnung, Kraft und Zuversicht!"

Wir alle stehen im Alltag vor Herausforderungen: hohe Lebenshaltungskosten und Inflation treffen uns schwer - Menschen an der Armutsgrenze jedoch noch einmal in einer ganz anderen Dimension. Institutionen, die Menschen in Krisensituationen verschiedenster Art beratend oder finanziell zu Seite stehen, so wie eben auch die Caritas, werben daher um Unterstützung. Helfen Sie durch Ihre Spende, damit die haupt- und ehrenamtlich Tätigen in den Caritasverbänden, und ganz konkret hier vor Ort im Caritasverband des Landkreises Miltenberg, unbürokratisch Hilfe leisten können. Manches Mal reicht es zuzuhören und ein gutes Wort zu haben, oft aber braucht es Sozialberatungsdienste, die bei Geldsorgen oder drohender Wohnungslosigkeit fachkundig und finanziell eingreifen. Ihre Spende hilft denen, die wirklich in Not sind.

(in Anlehnung an den Spendenaufruf zur Caritassammlung, Caritasverband Würzburg)



Helfen Sie mit Ihrer Spende

Die Sammlung findet vom 06.03.2023 bis 12.03.2023 statt.

30% Ihrer Spende bleiben in der jeweiligen Pfarrgemeinde zur örtlichen Verwendung.

Bis zu einem Betrag in Höhe von 300,- € gilt die Kopie Ihrer Überweisung als Spendennachweis.

Wünschen Sie jedoch eine Spendenquittung für einen darunter liegenden Betrag, vermerken Sie dies bitte auf der Überweisung.

Bankverbindungen:

Kath. Kirchenstiftung Elsenfeld
IBAN DE 65 7956 2514 0504 1030 41 – BIC GENODEF1AB1

Kath. Kirchenstiftung Eichelsbach
IBAN DE 24 7966 5540 0200 3465 27 – BIC GENODEF1EAU

Kath. Kirchenstiftung Rück-Schippach
IBAN DE 43 7966 5540 0400 1269 00 – BIC GENODEF1EAU

Ein herzliches Vergelt's Gott
Ihre Pfarrgemeinden Christkönig Elsenfeld, St. Barbara Eichelsbach
und St. Pius Rück-Schippach

Evang. Luth Kirchengemeinde Obernburg

Friedenskirche Obernburg:

Oberer Neuer Weg, 63785 Obernburg

Kath. Pfarrheim St. Gertraud:

Adam-Zirkel-Str. 6, 63820 Elsenfeld

Trinitatiskirche Mömlingen:

Jahnstr. 22, 63853 Mömlingen

Pfarramt:

Mittlerer Höhenweg 1, 63785 Obernburg, Tel. 9158 Fax 72863

pfarramt.obernburg@elkb.de

Pfarrer:

Stefan Meyer

	Obernburg Friedenskirche	Mömlingen Trinitatiskirche	Elsenfeld Pfarrheim St. Gertraud	Großwallstadt Ölbergkapelle
Fr. 3. März <i>Weltgebetstag</i> WGT-Team	19.00 Martin-Luther-Kirche Martin-Luther-Platz 16, Erlenbach ökumenischer Weltgebetstag „Glaube bewegt“! Frauen aus Taiwan laden ein			
So. 5. März <i>Reminiszenz</i> Meyer	11.00 			
So. 12. März <i>Okuli</i> Wachsmann	9.30			11.00
So. 19. März <i>Lätare</i> Meyer		11.00	9.30	

Chor Joy

Chorprobe Montag 6. und 13. März von 19 Uhr bis 20:30 Uhr

im Evangelischen Gemeindehaus in Erlenbach, Martin-Luther-Platz.

Neue Sänger*innen sind herzlich willkommen!

Ökumenische Profile

Das Buch der Engel
Referent und Autor:
Klaus Hamburger

Mittwoch 15. März 2023
um 19:30 Uhr

Katholisches Pfarrheim
St. Gertraud
Adam-Zirkel-Straße 6,
63820 Elsenfeld

**09. MÄRZ
2023**
18.00 Uhr



Vortrag für Patienten & Interessierte

WENN DIE LUFT KNAPP WIRD – SAUERSTOFFTHERAPIE & HEIMBEATMUNG

**Neue Stadthalle Langen, Kleiner Saal,
Südliche Ringstraße 77, 63225 Langen**

**Dr. T. Stein, Chefarzt der Klinik für Pneumologie,
Beatmungs- & Schlafmedizin**

Anmeldung und Informationen unter:
t.firat@asklepios.com
Tel.: 06103 / 912-1492
www.asklepios.com/langen

**Eine
Anmeldung ist
erforderlich.**

 **ASKLEPIOS**
KLINIK LANGEN

Asklepios Klinik Langen, Röntgenstr. 20, 63225 Langen

Evang.-Luth. Kirchengemeinde Eschau

(Für die Ortsteile Rück und Schippach)

Pfarramt: Rathausstraße 17, Eschau, Telefon 09374/1270, Fax: 1202

Bürozeiten: Di., Mi. v. 9.00 - 12.00 Uhr; Do. v. 14.30 - 18.00 Uhr

Unsere Gottesdienste:

Freitag, 03.03.2023

19.00 Uhr ÖKUM. GEBETSABEND,
Weltgebetstag-Team, Kirche Eschau

Sonntag, 05.03.2023, Reminiszere

09.00 Uhr GOTTESDIENST
zum Weltgebetstag, Pfrin Englert,
Kirche Eschau

Evang.-Luth. Kirchengemeinde Hofstetten

(Für OT Eichelsbach)

Pfarramt: Eichelsbacher Straße 15, 63839 Hofstetten, Telefon 655222, Fax 655223

Bürozeiten: Di., Mi., Do., 8.30 - 11.00 Uhr und Do. 18.00 - 19.00 Uhr

Unser Gottesdienst:

Sonntag, 05.03.2023, Reminiszere

10.00 Uhr St. Michaelskirche

CARAVITA
hochwertige Sonnensegel
Glatz
Vor der Sonne genießen
Qualitäts-Sonnenschirme

OFFICIAL DEALER

BRUSTOR

LeWens
MARKISEN

**Markisen • Sonnenschirme • Sonnensegel
Lamellendächer • Terrassendächer**

Perfekte Lösungen für Terrassen- oder Fensterbeschattungen innen und außen

Marken-Markisen Typ Delta:
Auch alle anderen Größen entsprechend billiger!

Breite x Ausfall	Delta UVP	Unser Preis
300 x 200	1518,50 €	768,58 €
400 x 250	1867,50 €	945,23 €
500 x 250	2148,00 €	1087,20 €
600 x 300	2647,50 €	1340,02 €

warema

prime
platin partner
+ outdoor living
experte

SAGAHAFTE WINTERPREISE!



Größte Sonnenschutzausstellung aller führenden Marken! Beratung und Mustervorlage auch bei Ihnen zu Hause. Anruf genügt!

BÖDEN & GARDINEN & PLISSEE

Jetzt machen wir's uns zu Hause schön

SAGA

Ihr Heim gestalten! Beraten! Kombinieren?
JETZT zum Aktionspreis bei **SAGA**

Hauptstraße 204 • 63814 Mainaschaff
Tel. 06021 / 41600 • www.saga-raumausstattung.de



Vereinsnachrichten



Vereine Elsenfeld

Freiwillige Feuerwehr Elsenfeld e.V. www.Feuerwehr-Elsenfeld.de

Technischer Dienst:	06.03.2023 um 19.00 Uhr
Übung Einsatzleitung und Funk:	08.03.2023 um 19.00 Uhr
Großübung Markt Elsenfeld:	18.03.2023 um 15.00 Uhr
Technischer Dienst:	20.03.2023 um 19.00 Uhr
Übung Technische Hilfeleistung:	24.03.2023 um 19.00 Uhr
Aktion „Saubere Flur“:	25.03.2023 um 09.00 Uhr

Alle aktuellen Informationen rund um die Freiwillige Feuerwehr Elsenfeld, finden Sie auf unserer Homepage oder in den sozialen Netzwerken (Sie benötigen keinen Facebook-Account, um die Facebookseite der Feuerwehr zu besuchen, einfach über Ihre Suchmaschine „Feuerwehr Elsenfeld“ eingeben).

Schuljahrgang 1939 Elsenfeld

Voranzeige: Am Dienstag, **04.04.2023**, begehen wir unsere 75-jährige ERSTKOMMUNION. Um **15.00 Uhr** feiern wir einen Gottesdienst in der Dorfkirche St. Gertraud. Anschließend gemütliches Beisammensein im „**Gasthaus zur Krone**“.

Bitte ALLE „**Auswärtigen**“ nach Rufplan verständigen.

CSU-Elsenfeld

Liebe Elsenfelder, Rück-Schippacher und Eichelsbacher!

Anlässlich des Bürgerentscheid-Ergebnis vom 12.02.2023, wurde in der letzten Woche eine Sondersitzung des Marktgemeinderates einberufen. Hier wurde mehrheitlich (13:6 Stimmen) der Beschluss gefasst, die Vorzugsvariante mit einem Gesamtkonzept (ohne Platanen) für den Schulcampus umzusetzen.

Uns ist bewusst, dass der Bürgerentscheid „zum Erhalt der Platanen“ mit nur einer knappen Anzahl von Stimmen gescheitert ist. Prinzipiell könnte man zwar sagen, die Mehrheit der wählenden Bürgerinnen und Bürger hätten sich für die Bäume ausgesprochen. Aber dies kann man so nicht stehen lassen. Denn das Ergebnis sagt eigentlich folgendes aus, wenn man die Zahlen etwas genauer betrachtet:

1. Wahlberechtigte Bürger = 6.434, davon haben nur 1.272 für die Platanen gestimmt.
2. Also lediglich 19,77 % der Bürgerinnen und Bürger sind für den Erhalt der Platanen.
3. Demzufolge sind 80,23 % der Bürgerinnen und Bürger für die Entscheidung des Marktgemeinderates, also für das Gesamtkonzept mit einer Neugestaltung und Neubepflanzung oder es ist ihnen egal, was mit den Bäumen passiert.



Wir sind uns sicher, dass wir hier ein gutes Konzept auf den Weg gebracht haben. Denn wir wollen nicht nur an morgen denken, sondern haben die Zukunft im Blick. Unser Ziel ist es, Elsenfeld zukunftsfähig zu gestalten. Wenngleich dies manchmal bedeutet, dass an manchen Stellen leider Bäume weichen müssen, so werden aber auch an anderen Stellen wieder Bäume angesiedelt und neue Grünflächen angelegt.

Bürgerbeteiligung ist uns wichtig und wir laden Sie ein, sich an den noch vor uns liegenden Projekten zu beteiligen. Bringen Sie sich gerne bei Workshops mit ein, besuchen Sie uns in einer der vielen Sitzungen oder sprechen uns direkt an.



Sie haben Fragen dazu, zu uns oder zu anderen Themen? Dann schreiben Sie uns gerne eine E-Mail an unsere Ideenbox (ideenbox@csu-elsenfeld.de) oder kontaktieren Sie uns über das Kontaktformular auf unserer Homepage www.csu-elsenfeld.de. Wir freuen uns auf Ihre Nachricht! Ihre CSU-Elsenfeld

SPD - Bündnis90/Die Grünen Elsenfeld

Wo kein Wille ist Ist auch kein Weg! Alle Platanen sind gefällt.

Das Quorum und damit der **Bürgerentscheid** zum Erhalt der Platanen **ist an nur 15 Stimmen gescheitert.**

Die Elsenfelder hatten sich mit überwältigender Mehrheit für den Erhalt der kerngesunden, schattenspendenden Platanen entschieden – ca. 1.000 m² Schatten, errechnet aus dem BayernAtlas.

In einer Sondersitzung am Mittwoch letzter Woche entschied der Marktgemeinderat mit Bürgermeister Hohmann trotzdem **gegen unsere Stimmen und nur einer aus der UBV**, dass alle Platanen zu fällen waren.

Bürgermeister Hohmann begründete in der Sitzung das Ratsbegehren mit der Notwendigkeit, **sachlich** über das Ursprungskonzepts **aufklären zu können.**

Aber es wurde zuvor in 4 farbigen Amtsblattseiten nicht darüber aufgeklärt,

- **dass ein Quorum von 20 % Ja-Stimmen erforderlich war.**
- **dass eine Bemerkung oder ein Smiley einen Wahlzettel ungültig macht.** Die Anzahl ungültiger Stimmen hat u.a. zum Scheitern des Bürgerentscheids geführt.
- **dass es gar nicht darum ging, den Schulcampus „verkehrssicher und kindgerecht neu zu gestalten? Ohne Platanen...“, sondern um den Wegfall einiger Parkplätze.**
- **dass die Fördermittel nach Rücksprache mit der Regierung von Unterfranken trotzdem geflossen wären.**
- **dass der Bau der Mensa durch den Erhalt der Platanen nicht verzögert worden wäre.**
- **dass das pädagogische Konzept überhaupt nichts mit dem Campus zu tun hat.**
- **dass ein Fachbüro den Erhalt der Platanen empfohlen hatte.**

Es wurde argumentiert, dass man dem Erhalt der Platanen nicht zustimmen könne, weil die Kosten dafür nicht bekannt seien. **Die Tatsache, nicht einmal einen Baum zu erhalten mit nicht kalkulierbaren Kosten zu begründen können wir nicht nachvollziehen.**



Die **Kosten** für einen Bürgerentscheid plus die Kosten für die Erstellung von 5 Varianten für den Erhalt der Bäume, die Kosten für Baumgutachten, für neue Bäume und deren aufwendige Pflege **spielten offensichtlich keine Rolle**.

Diese Maßnahmen wurden überhaupt nur erforderlich, **weil es einen einstimmigen Beschluss gab, die Verwaltung zu beauftragen, mindestens 5 Platanen zu erhalten** und dafür geprüft werden musste, ob dies auch möglich wäre und die Bäume gesund seien.

Die Bürgerinitiative wurde für ihr Engagement parteiübergreifend gelobt.

Dann stellte sich heraus, dass die Bäume tatsächlich gesund waren und ein Kompromiss möglich.

Und warum kam es dann nicht zu einem Kompromiss?

Das fragen wir uns auch! Denn dieses Ergebnis hätten wir bereits nach der ersten Unterschriftensammlung für ein Bürgerbegehren im Jahr 2021 haben können und viel Geld gespart.

Bürgerbeteiligung ist ein wesentliches Element unserer bayerischen Verfassung und wir danken ihr u.a. auch unsere rauchfreien Lokale - aber sie ist anstrengend. Und wer lässt sich schon gerne die Zuständigkeit „entreißen“? Bei uns können Sie sich darauf verlassen, dass wir meinen, was wir sagen und schreiben und auch zugeben, wenn wir mal daneben lagen!

Bei uns kann Jede*r sich beteiligen und eigene Ideen einbringen – ganz ohne Fraktionszwang. Machen Sie mit - für einen Marktrat, der Bürger*innen ernst nimmt.

Besuchen Sie uns gerne auch auf unserer Homepage www.spd-gruene-elsenfeld.de und auf Facebook.

Bürgerinitiative

Liebe Baumfreundinnen und Baumfreunde,

dies wird bis auf Weiteres unsere letzte Wortmeldung an dieser Stelle sein.

Der Bürgerentscheid wurde knapp verloren, da er das festgelegte Quorum von 20 % der Wahlberechtigten um 15 Stimmen verpasst hat. Der deutlich zum Ausdruck gebrachte Bürgerwille wurde zum dritten Mal nicht akzeptiert. Da halfen auch die eindringlichen Interventionen von SPD/Grünen und Thomas Becker (UBV) nichts.

Damit dürften Bürgermeister Kai Hohmann samt seiner übrigen Gemeinderäte überglücklich sein, ENDLICH ihr angestrebtes Ziel erreicht zu haben: Neugestaltung OHNE lästige Platanen.

Welche Schlüsse ziehen wir daraus: Engagement ist gewünscht – ABER NUR, wenn es zum richtigen Zeitpunkt UND konform mit der Meinung des Gemeinderates einhergeht.

Hier ging es doch nur um ein paar harmlose Bäume ... Warum wollte man unter keinen Umständen einen Kompromiss eingehen? Was würde wohl passieren, wenn es um etwas wirklich Großes ginge!?

An dieser Stelle ein letztmaliges ganz herzliches DANKESCHÖN an alle Unterstützer*innen! Ihr seid GROSSARTIG! Auch wenn wir unser gemeinsames Ziel –

die Rettung der gesunden, stattlichen fünf Platanen - nicht erreicht haben, konnten wir dennoch aufzeigen, dass es noch engagierte Bürger*innen in dieser Gemeinde gibt, die bereit sind, sich (auch mehrmals!) für eine gute Sache einzusetzen!

Das Entfernen großer Stadtbäume – so wie es in Elsenfeld nun geschehen ist – wäre in anderen Städten und Gemeinden so NICHT möglich gewesen, da man andernorts die vielen Vorteile und positiven Auswirkungen schon längst erkannt hat.

Jetzt werden unsere Bürgervertreter das von ihnen gewünschte Ratsbegehren in die Tat umsetzen, das da lautet:

Gleichzeitig(!) mit dem Mensa- und Betreuungsgebäude wird ein verkehrssicherer, kindgerechter und barrierefreier „Schulcampus“ entstehen. Mit mindestens(!) 20 mittelgroßen bis großen neuen klimagerechten Bäumen samt Unterpflanzung und Sitzgruppen. Hinzu kommen noch Verkehrspoller, ökologisch gestaltete Flächen, versickerungsfähige Rasengittersteine auf den Parkplätzen, gelenktes Regenwasser zur Bewässerung der Bäume und ausreichend Parkraum für alle Interessensgruppen. Dies alles gibt es zu versprochenen planbaren Gesamtkosten, die wir sicher alle auf der Webseite www.elsenfeld.de einsehen können. Wir sind gespannt.

Wir halten Euch weiterhin unter www.bi-baumschutz.de auf dem Laufenden und sind per E-Mail bi-elsenfeld@web.de jederzeit erreichbar.

Eure BI-Baumschutz

Frauenkreis Elsenfeld

Frauenkreis / Frauenbund

Was ist das Leben?

Am Dienstag, 07.03.2023, 19.00 Uhr laden wir ein zu einem Vortrag und Gespräch mit Frau Birgit Amendt aus Leidersbach.

„Was ist das Leben“, ein schwedisches Märchen für Erwachsene bildet die Grundlage dieses Vortrags.

Wo stehe ich in diesem seit 2020 so ganz anderem Leben? Alle Teilnehmerinnen dürfen sich inspirieren lassen und ganz sicher etwas Positives für sich mit nach Hause nehmen. Es werden Chancen zur Heiterkeit, Geselligkeit und Anleitungen zur psychischen Stärkung sowie Sinn und Zuversicht aus dem Glauben aufgezeigt und die Bedeutung von Mut machen und Humor erläutert.

Die Veranstaltung findet im Pfarrheim St. Gertraud statt. Wir laden dazu alle Interessierte recht herzlich ein. Besonders würden wir uns freuen, auch Rücker, Schipacher und Eichelsbacher Frauen begrüßen zu können. Eine Anmeldung ist nicht erforderlich.

Es wird ein Unkostenbeitrag in Höhe von 2 Euro für Mitglieder, von 3 Euro für Nichtmitglieder erhoben.

Kolpingsfamilie Elsenfeld



Unbekanntes Rumänien: Durch die Karpaten zum „Eisernen Tor“

Termin: Freitag, 10.03.2023, um 19.30 Uhr

Ort: Pfarrheim St. Gertraud, Adam-Zirkel-Str. 6, 63820 Elsenfeld

Referent: Karl-Josef Fries, Elsenfeld

Karl-Josef Fries hat mit dem Süden und Osten Rumäniens erneut weitgehend unbekannte Regionen Europas bereist. Seine Reise beginnt an der ukrainischen Grenze. Sie führt quer durch die schroffen Berge der Süd- und Westkarpaten zum grandiosen Donaudurchbruch am „Eisernen Tor“ und endet im westrumänischen Banat. Er berichtet mit vielen Bildern über Land und Leute, von wilden Landschaften und von interessanten Begegnungen mit den Menschen. Auch Nichtmitglieder sind herzlich willkommen!



NaturSchutzVerein Elsenfeld e.V.

Schutz für das Tier des Jahres 2023

Für das Tier des Jahres 2023, den stark gefährdeten Gartenschläfer, starten der BUND Naturschutz (BN), die Justus-Liebig-Universität Gießen und die Senckenberg Gesellschaft für Naturforschung in diesen Wochen eine bundesweite Schutzkampagne im Rahmen ihres Projekts „Spurensuche Gartenschläfer“. Der Gartenschläfer hat in den letzten 30 Jahren etwa die Hälfte seines Verbreitungsgebiets eingebüßt. Er steht hierzulande auf der Roten Liste. Die intensive Forstwirtschaft, das Insektensterben, aber auch der Einsatz von Rattengiften und Pestiziden der Art setzen den Tieren stark zu. Zuletzt wurde im Landkreis Aschaffenburg 2020 ein Gartenschläfer im Streuobstbestand am Sternberg in Schweinheim gesehen. Eine von wenigen Regionen in Deutschland, wo der Gartenschläfer noch heimisch ist, sind die Weinberge zwischen Röllfeld und Großheubach im Landkreis Miltenberg.

Was braucht er? Eine gut strukturierte Kulturlandschaft mit Streuobst, Feldgehölzen, Hecken und weiteren linearen Verbundelementen wie z.B. Gewässerrandstreifen stellt für Gartenschläfer einen guten Lebensraum dar. Ein vielfältiges Mosaik an verschiedenen Lebensräumen bietet eine reiche Nahrungsvielfalt an Samen, Beeren, Früchten und Insekten. In dichten Hecken und in Baumhöhlen finden die Bilche Rückzugsmöglichkeiten in Form von Schlafplätzen für den Tag, sicheren Verstecken für die Jungenaufzucht und den Schutz vor Fressfeinden sowie geeigneten Plätzen für den Winterschlaf. Eine Vernetzung dieser Habitate ist maßgeblich dafür, dass sich Gartenschläfer neue Lebensräume erschließen können und so die genetische Vielfalt in der Population erhalten bleibt.

Aber der Gartenschläfer steht hier auch stellvertretend für eine Vielzahl anderer bodenlebender Kleintiere. Drei Jahre lang hat der BUND intensiv über ihn geforscht und kann jetzt endlich die passenden Schutzaktionen starten. Über 12.000 Büsche und Bäume werden wir allein in diesem Winter pflanzen und mehr als 1.000 Nistkästen aufhängen. Das ist der Startpunkt für eine Vielzahl von Aktionen die noch bis Ende 2024 gehen werden. Haben auch Sie einen Gartenschläfer beobachtet oder wissen weitere Vorkommen?

Dann melden Sie Ihre Sichtung bitte bei Dr. Jacqueline Kuhn vom BUND Naturschutz Miltenberg, E-Mail: Jacqueline.Kuhn@bn-miltenberg.de oder unter Tel: 06022-710939.

Weitere Hinweise: www.gartenschlaefer.de

Bei ARTE erscheint erstmalig die Dokumentation „SoKo Gartenschläfer“.

Musikverein „CONCORDIA“ Elsenfeld e.V. www.mv-elsenfeld.de



Nächste Termine

17.03.2023	Generalversammlung im Gasthaus „zur Krone“ – Beginn 20.00 Uhr
25.03.2023	Aktion „Saubere Flur“
25. - 26.03.2023	Workshop mit Franz Watz in Sommerau
30.04.2023	Tanz in den Mai in Eichelsbach – Beginn 19.00 Uhr

Freizeitclub e.V. OG Elsenfeld

In den Osterferien an die Cinque Terre

In den Osterferien besucht der Freizeitclub vom 10. – 14.04.2023 wieder die malerische Cinque Terre. Wir erkunden diese zauberhafte Küstenlandschaft zu Fuß, mit Bus, Bahn und Schiff. Im Reisepreis von 486,00 € sind Fahrt, HP, alle Rundfahrten nach Lerici, zu den Inseln Palmaria, Tino und Tinetto, Fahrten nach Camogli, San Fruttuoso, Portofino und Rapallo enthalten. Weitere im Reisepreis enthaltene Ziele sind Vernazza, Monterosso al Mare, Manarola und La Spezia. Auskunft und Anmeldung bei Christine Daum, Hoffeldstr. 8, Tel. 8783 und bei Jörg Ebert, Mühlweg 15, Tel. 649096, E-Mail info@freizeitclub-mil.de.



Sport Elsenfeld

Turnverein Elsave Elsenfeld 1905 e. V.

www.tv-elsenfeld.de

info@tv-elsenfeld.de

Herzliche Einladung zur Jahreshauptversammlung.

Alle Mitglieder*Innen des Turnvereins Elsenfeld sind zur Jahreshauptversammlung am Freitag, 17.03.2023, um 19.30 Uhr im kleinen Saal des Bürgerzentrums sehr herzlich eingeladen.

Tagesordnung: 1. Begrüßung, 2. Totengedenken, 3. Bericht der 2. Vorsitzenden, 4. Bericht des Technischen Leiters, 5. Diskussion der Berichte, 6. Bericht des Schatzmeisters und der Kassenprüfer, 7. Diskussion der Berichte, 8. Entlastung der Vorstandsmitglieder, 9. Neuwahlen, 10. Wünsche und Anträge, 11. Ehrungen.

Anträge bitte schriftlich bis eine Woche vor der Versammlung in der Geschäftsstelle abgeben, oder E-Mail an: info@tv-elsenfeld.de

40 Euro pro Anmeldung im Sportverein. Auf eine neue Kampagne des Bundes unter dem Titel „Dein Verein: Sport, nur besser“ machen das Sportreferat des Landkreises und der Bayerische Landes-Sportverband aufmerksam. Demnach stellt der Bund 150.000 Gutscheine zu jeweils 40 Euro bereit für Menschen, die einem Sportverein beitreten. Die Sportvereinschecks können über die **Internetseite www.sportnurbesser.de** abgerufen werden. Jeder der sich in einem Sportverein anmeldet, kann sich einen dieser Gutscheine sichern. Sollte die Mitgliedschaft mehr als 40 Euro kosten, müssen die Mehrkosten selbst übernommen werden.

Fußballverein „Elsava“ 1913 Elsenfeld e.V. www.elsavaelsenfeld.de
elsava.elsenfeld@gmx.de



Testspiele am Wochenende

Elsava Elsenfeld – SV Vatan Spor II 6:2
Elsava Elsenfeld II – SG SpVgg Hösbach-Bahnhof II 2:6
Elsava Elsenfeld – SpVgg Hösbach-Bahnhof 5:2

Vorschau

Sonntag, 05.03.2023 13.00 Uhr BSC Schweinheim II – Elsava Elsenfeld II
Sonntag, 05.03.2023 15.00 Uhr BSC Schweinheim – Elsava Elsenfeld

Jahreshauptversammlung am 03.03.2023

Die diesjährige Jahreshauptversammlung findet am 03.03.2023 um 20.00 Uhr in Sportheim statt.

Tagesordnung: Begrüßung, Totengedenken, Jahresberichte des 1. Vorsitzenden, des Schatzmeisters, der Kassenprüfer und der Abteilungsleiter, Neuwahlen, Ehrungen, Wünsche und Anträge.

Öffnungszeiten Sportheim

Das Elsava-Sportheim hat im März immer Dienstag, Mittwoch und Freitag ab 17.00 Uhr und Samstag und Sonntag ab 15.00 Uhr geöffnet. Es werden die Partien der Bundesliga, Champions League und DFB-Pokal auf Leinwand gezeigt.



Vereine Rück-Schippach

KAB Rück-Schippach e.V.

Liebe Mithürgerinnen und Mithürger, liebe KAB-Mitglieder!
Mit Rat und Tat für Recht und Gerechtigkeit –
Der neue Beratungsservice der KAB

Die KAB ist ein christlicher Sozialverband von Arbeitnehmerinnen und Arbeitnehmern mit Orts-, Stadt- und Kreisverbänden. Sie bietet eine starke Gemeinschaft, fördert die persönliche Bildung und engagiert sich für soziale Gerechtigkeit. Darüber hinaus ist sie Träger der Betriebsseelsorge und kirchliche Fachstelle für Fragen der Arbeitswelt und Sozialpolitik. Eine Stärke der KAB liegt in der Beratung im Bereich des Arbeits- und Sozialrechtes. Jeder kann eine Erstberatung durch unsere Arbeits- und Soziallotsen kostenfrei bei Bedarf nutzen: Wenn Sie Fragen haben oder Rat suchen rund um die **Themen „Arbeitsrecht, Rentenrecht, Krankenversicherung, Sozialversicherung oder Pflegeversicherung“** dann melden Sie sich bei der kostenlosen Hotline des KAB Arbeits- und Soziallotsen Services unter **0931/386-65 333** oder schreiben Sie eine Mail an: lotsen@kab-wuerzburg.de. Unsere qualifizierten, ehrenamtlichen Mitarbeiterinnen und Mitarbeiter nehmen Kontakt mit Ihnen auf, hören zu und helfen Ihnen weiter.



So funktioniert es: Sie rufen uns einfach an und sprechen auf Band oder senden uns eine Mail mit einem Stichwort, wie zum Beispiel: „Eine Frage zu meinem Rentenbescheid“ oder „Eine Frage zum Thema Urlaubsanspruch“. Wir nehmen dann innerhalb von 72 Stunden Kontakt mit Ihnen auf und klären, wie wir Ihnen helfen können. Die Arbeits- und Soziallotsen sind über ganz Unterfranken verteilt. Nach Möglichkeit organisieren wir eine ortsnahe Beratung. Ihre Anliegen werden von den ehrenamtlichen Arbeits- und Soziallotsen entgegengenommen. Diese bearbeiten abhängig von der Komplexität des Themas Ihren Fall eigenständig oder schalten ggf. die professionelle Hilfe der KAB Rechtsberatung ein. Die professionelle Hilfe eines hauptamtlichen KAB-Rechtsberaters kann nur als KAB-Mitglied in Anspruch genommen werden, da diese Beratung rechtlich nur für Mitglieder möglich ist.

Wer kann sich melden? Melden kann sich jede Person in Unterfranken unabhängig von Alter, Stand und Religionszugehörigkeit.

Was kostet der Service? Dieser Service ist für jeden kostenfrei und kann von allen Personen in Unterfranken genutzt werden.

Weitere Informationen finden Sie auf folgender Webseite: kab-wuerzburg.de. Gerne können Sie diese Informationen auch an Freunde und Bekannte weitergeben.

Ihre KAB Rück-Schippach

Musikverein „Regina“ Rück-Schippach e.V.

Einladung Info- und Instrumentenschnupperstunde für Erwachsenenbläserklasse

Wann: Donnerstag 02.03.2023, um 19.00 Uhr

Wo: im Proberaum im alten Rathaus Rück

Wer: alle, die Interesse und Spaß an Musik haben und gerne ein Blasinstrument lernen möchten.

Bei Fragen wendet euch an uns!!

Termine:

02.03.2023 Info- u. Instrumentenschnupperstunde Erwachsenenbläserklasse

25.03.2023 Aktion „Saubere Flur“

26.03.2023 Ausflug zum Beavers mit dem Salonorchester El'sava



www.mv-regina.de



Gesangverein Concordia „The Next Generation“, Rück-Schippach

Jahreshauptversammlung

Am **Dienstag, 07.03.2023**, findet um **19.30 Uhr im Probenraum im alten Rathaus in Rück unsere Jahreshauptversammlung** statt. Hierzu laden wir alle aktiven und passiven Sängerinnen und Sänger sowie alle Interessierten herzlich ein.



Auf der **Tagesordnung** stehen folgende Punkte: Begrüßung durch die erste Vorsitzende, Bericht der ersten Vorsitzenden, Totengedenken, Bericht Schriftführerin, Bericht Kassier, Bericht Kassenprüfer und Entlastung, Bericht Chorleiterin, Neuwahlen, Wünsche und Anträge.

Kerbclub Rück-Schippach e.V. Bekanntmachung! Bekanntmachung! Terminankündigung!

Jahreshauptversammlung 2023!

Die Vorstandschaft lädt alle Mitglieder sowie die Interessierten am Samstag, 18.03.2023, um 19.00 Uhr ein, im Sportheim in Rück beisammen zu sein.

Wir freuen uns auf euer Kommen mit vielen Ideen seid ihr herzlich willkommen.

Weinbauverein Rück-Schippach

Jahresausflug 2023

Der Weinbauverein Rück-Schippach lädt zum Vereinsausflug am Freitag, 31.03.2023 ein.

TAGESABLAUF: Wir starten um 8.00 Uhr an der Raiba mit dem Bus in den Rheingau.

- 10.00 Uhr Besichtigung & Verkostung im VDP Sektgut Barth
- 12.00 Uhr gemeinsames Mittagessen
- anschließende Besichtigung & Verkostung im staatlichen Schloss Vollrats

Nach dem Abendessen im Ristorante Lanzilotti in Aschaffenburg werden wir gegen 21.00 Uhr wieder zuhause ankommen. **ANMELDUNG:** Verbindliche Anmeldung bis zum 17.03.2023 unter 0151-23510007 oder manuela.lueft@web.de

Der Weinbauverein übernimmt für Mitglieder und Helfende der letzten SommerWeinNacht die Buskosten sowie die Kosten der Führungen & Proben. Nichtmitglieder können gerne für einen Unkostenbeitrag von 35,00€ mitfahren. Wir freuen uns auf Eure Anmeldungen!

- Die Vorstandschaft



Sport Rück-Schippach

Tischtennis DJK Rück-Schippach e.V.

Vorschau der nächsten Spiele

Freitag, 03.03.2023

19.30 Uhr Herren III – TV Sulzbach

20.00 Uhr VfL Mönchberg II – Damen

20.00 Uhr Herren I – TSG Kleinostheim

Samstag, 04.03.2023

10.00 Uhr Großheubach II – Jugend

15.00 Uhr Bürgstadt IV – Herren II

SV „Elsava“ e.V. Rück-Schippach

Jahreshauptversammlung 24.03.2023

Am Freitag, 24.03.2023, 20.00 Uhr, findet die diesjährige Jahreshauptversammlung im Sportheim statt. Eingeladen sind alle Mitglieder.

Tagesordnung: Begrüßung durch den Vorsitzenden; Totengedenken; Jahresbericht des Vorstandsvorsitzenden; Bericht des Finanzvorstands; Kassenprüferbericht; Berichte aus dem sportlichen Bereich (Aktive, Jugend, AH); Änderung der Satzung § 3 (Zweck des Vereins) – e) Übungsleiterpauschale und f) Ehrenamtspauschale; Wünsche und Anträge.

www.sv-elsava.de



Vereine Eichelsbach

Freiw. Feuerwehr Eichelsbach

Termine

Samstag, 04.03.2023	um 10.00 Uhr	reguläre Übung Kinder
Mittwoch, 08.03.2023		VWR Sitzung ENTFÄLLT!
Donnerstag, 09.03.2023	um 19.00 Uhr	reguläre Übung Aktive
Samstag, 18.03.2023		Großübung aller Feuerwehren des Markt Elsenfelds in Eichelsbach

Seniorenkreis Eichelsbach

Am Dienstag, 07.03.2023 findet im Haus der Bäuerin unser Seniorennachmittag statt. Beginn ist um 14.30 Uhr. Gemeinde Referentin Claudia Kloos wird mit uns eine Kreuzwegandacht der besonderen Art gestalten. Es werden Bilder von dem Aschaffener Künstler Siegfried Rischae gezeigt, er hat den Kreuzweg in Bildern dargestellt. Wir singen Lieder aus dem Gotteslob mit Gitarrenbegleitung. Wir laden Sie alle recht herzlich dazu ein. Für das leibliche Wohl ist wie immer bestens gesorgt. Das Team freut sich auf Ihr Kommen.

Der Obst- und Gartenbauverein Eichelsbach informiert:

Einladung zur Generalversammlung mit Neuwahlen

Dieses Jahr findet unsere Generalversammlung am Freitag, 03.03.2023, wieder im alten Rathaus statt, Beginn ist um 20.00 Uhr. Unsere Mitglieder sind hiermit herzlich eingeladen, diesen Termin wahrzunehmen, zumal auch Neuwahlen stattfinden.

Die **Tagesordnung:** 1. Begrüßung, 2. Totengedenken, 3. Bericht der Schriftführerin, 4. Bericht des Kassiers, 5. Bericht der Kassenprüfer, 6. Bericht des 1. Vorsitzenden, 7. Entlastung der Vorstandschaft, 8. Neuwahlen, 9. Verschiedenes, Wünsche und Anträge.



Sport Eichelsbach

FC Eichelsbach 1955 e.V.

www.FC-Eichelsbach.de



Sportheim

Das Sportheim ist immer am Freitag ab 20.00 Uhr geöffnet. Gäste sind herzlich willkommen.

SG Eichelsbach-Sommerau

Ergebnis: SGE – TSV Großheubach 1:3

Vorschau:

01.03.2023	um 19.00 Uhr	SV Erlenbach – SGE
03.03.2023	um 19.00 Uhr	Training in Eichelsbach
05.03.2023	um 12.00 Uhr	Training in Elsenfeld

Vorstandschaft

06.03.2023 Sitzung im Sportheim



Notdienste

Polizei: Tel. 110 **Feuerwehr - Unfallrettungsdienst und Rettungsleitstelle: Tel. 112**

Bereitschaftsdienstpraxis am Krankenhaus Erlenbach:

Samstag, Sonntag und Feiertag 9.00 bis 21.00 Uhr
Mittwoch und Freitag 16.00 bis 21.00 Uhr
Montag, Dienstag, Donnerstag 18.00 bis 21.00 Uhr

Außerhalb der Öffnungszeiten sowie bei Bettlägerigkeit wenden Sie sich bitte wie bisher an die 116 117 (kostenloser Hausärztlicher Notdienst)

Notfallfax für Hörgeschädigte: **Fax: 112**

Notfälle in der Stromversorgung: Bayernwerk AG

Technischer Kundendienst: **Telefon: 0941 / 28 00 33 11**

Störungsnummer Strom: **Telefon: 0941 / 28 00 33 66**

Störungsnummer Gas: **Telefon: 0941 / 28 00 33 55**

(Meldungen werden zu Ihrer Sicherheit aufgezeichnet)

Notfälle in der Wasserversorgung:

Notfall-Service Nr. AMME **Trinkwasserversorgung: 01 60 / 96 31 44 60**

Notfall-Service Nr. AMME **Abwasserentsorgung: 01 60 / 96 31 44 41**

Austausch Wasserzähler:

Terminvereinbarung Nr. AMME **Telefon: 09372 / 13595-30**

Rufnummer im Bauhof: **Telefon: 06022 / 50 93 20**

Notfalldienst der Zahnärzte:

(Sprechzeiten: Sa./So. u. Feiertage: 10 - 12 Uhr und 18 - 19 Uhr, Mi. 18 - 19 Uhr)

Sa., 04.03.2023/ So., 05.03.2023

Doz. Dr. E. Reinhart, 63785 Obernburg, Lindenstr. 31, Tel.: 06022/509088

Apothekennotdienst:

Bundesweite Auskunft 0800 0022833 (kostenfrei) oder unter www.aponet.de.

Apotheken

Folgende Apotheken haben von **Freitag 03.03.2023, bis Donnerstag, 09.03.2023**, eine 24-stündige Bereitschaft, beginnend jeweils um 08.00 Uhr.

03. FR Sonnen-Apotheke, 63820 Elsenfeld, Marienstr. 6, Tel.: 06022/8960

04. SA Sebastian-Apotheke, 63762 Großostheim-Wenigumstadt, Balduinstr. 4, Tel.: 06026/4883

Markt-Apotheke, 63933 Mönchberg, Hauptstr. 71, Tel.: 09374/99927

05. SO Turm-Apotheke, 63868 Großwallstadt, Hauptstr. 19, Tel.: 06022/22744

06. MO Apotheke am Markt, 63762 Großostheim, Breite Str. 6, Tel.: 06026/4915

07. DI Linden-Apotheke, 63906 Erlenbach, Lindenstr. 29, Tel.: 09372/8228

08. MI Römer-Apotheke, 63785 Obernburg, Römerstr. 43, Tel.: 06022/4500

09. DO Eichen-Apotheke, 63785 Obernburg-Eisenbach, Eichenweg 1, Tel.: 06022/5700

Tierärztliche Rufbereitschaft:

Den aktuellen Rufbereitschaftsdienst der Tierärzte erfahren Sie direkt bei Ihrem Haustierarzt.

Forstdienststelle Elsenfeld, Nordring 23

Sprechstunde donnerstags von 16 - 17 Uhr (Brennholzbestellungen usw.)

Tel. 710789; Handy: 0151/12142431



LS HOLZBAU GMBH

ZIMMERERMEISTER
Leon Schellenberger

Holzbau | Zimmerei | Bedachungen

+49 152 55649414

info@lsholzbau.de

63785 Obernburg am Main

www.LSHOLZBAU.de

CARE TAGESPFLEGE

Ihr Tag in guten Händen.

- > Gruppen und Einzelaktivitäten
- > Soziale Kontakte
- > So viel Hilfe wie nötig und so viel Selbstständigkeit wie möglich

Wir unterstützen Sie gerne in unserer Tagespflege in Eschau.

Telefon 09374. 97 90 332
www.care-pflegedienst.de/tagespflege

Häuslich. Herzlich. Hier.

Der Markt Weilbach
(Landkreis Miltenberg, ca. 2.150 Einwohner)
sucht zum nächstmöglichen Zeitpunkt

eine/n Kämmerer/in (m/w/d)

in Vollzeit- (bzw. auch Teilzeit ca. 30 Std. möglich)

Die Tätigkeit umfasst im Wesentlichen folgende Aufgaben:

- Leitung der Finanzverwaltung mit Kasse und Steueramt
- Erstellen des Haushalts- und Finanzplans (doppisch)
- Vollzug des Haushalts und Haushaltsüberwachung
- Erstellen der Jahresrechnung
- Anlagenbuchführung
- Stellvertretende Geschäftsführung der Markt Weilbach Bau- und Vermietungs-GmbH
- Personalverwaltung (Teilbereich)
- Regionalmarkt Weilbach (Buchhaltung/Steuer)

Wir erwarten vorzugsweise:

- eine abgeschlossene Ausbildung zum/r Verwaltungsfachwirt/in (AL I/ AL II/ BL II) oder beamtenrechtliche Ausbildung mit Qualifizierung bzw. Befähigung QE 3 oder vergleichbar mehrjährige einschlägige Berufserfahrung
- Kenntnisse des kommunalen Finanzwesens und Haushaltsrechts
- Einsatzbereitschaft, selbständiges und eigenverantwortliches Arbeiten
- Teamfähigkeit und Flexibilität
- gute EDV-Kenntnisse

Wir bieten:

- eine abwechslungsreiche und vielseitige Tätigkeit
- fundierte Einarbeitung, Entwicklungs- und Weiterbildungsmöglichkeiten
- flexible Arbeitszeiten
- einen attraktiven und sicheren Arbeitsplatz in einem angenehmen Betriebsklima
- Leistungsgerechte Vergütung je nach Qualifikation, Berufserfahrung und bisheriger Tätigkeit entsprechend BayBesG/TVÖD

Bewerbungen mit den üblichen Unterlagen erbitten wir per Post oder E-Mail an den Markt Weilbach, Hauptstr. 59, 63937 Weilbach
E-Mail: robin.haseler@weilbach.de

Weitere Auskünfte erhalten Sie beim Ersten Bürgermeister, Robin Haseler (Tel. 09373/9719-14).



- **Kfz-Teile und Zubehör aller Fabrikate, Modelle und Baujahre**
- **höchste Qualität zum günstigen Preis**
- **Original-Marken-Ersatzteile (auch für Oldtimer)**

Unsere Öffnungszeiten:
Mo.- Fr. 08:00 - 12:30 Uhr
13:30 - 18:00 Uhr
Sa.: 09:00 - 13:00 Uhr

Unser hochqualifiziertes und motiviertes Team berät Sie gern.

Wir freuen uns auf Ihren persönlichen Besuch oder Ihren Anruf Ihr COPARTS Plus System Partner



KFZ-Teile & Zubehör Groß- & Einzelhandel



www.ottosauerwein.de

Keltenstraße 1 a • 63939 Wörth • Telefon 09372-5922

© hansenwerbung.de

Fahrräder + Service
Bike Mountain Mömlingen

- Reparatur und Verkauf von Fahrrädern und Pedelecs für sportlichen Einsatz oder den täglichen Gebrauch.
- Kleidung und Ausrüstung für MTB

Service für fast alle Fahrradarten

Öffnungszeiten:
Montag: 09:00-12:30
Dienstag: geschlossen
Mittwoch-Freitag: 09:00-12:00 Uhr
14:00-18:00 Uhr
Freitag: bis 18:30 Uhr
Samstag: 10:00-13:00 Uhr

JOBRAD
Premiumhändler

BUSINESS BIKE

Am Ellbogen 3 - 63853 Mömlingen - Tel.: 06022/6523699 - info@bike-mountain.de

... EXKLUSIVE BRILLENMODE.

DIE OPTIKER

SEHZENTRUM
BRILLEN AM
STIFTSHOF



Am Stiftshof 4
63785 Obernburg
Tel.: 06022/71151

www.brillenamstiftshof.de

WIR SUCHEN
DICH!



Ausbildungsplatz zur
Kaufrau/-mann für
Büromanagement (m/w/d)
und
Gebäudereiniger/-in (m/w/d)
Infos: <https://www.alles-klar.de/karriere>



Im Grunde sind es doch
die Verbindungen mit
Menschen, die dem Leben
seinen Wert geben.
Wilhelm von Humboldt

Kennen Sie die Winzerstangen?

Unsere Spezialität mit
60% Roggenanteil.
Nicht nur zum
Wein, auch zum
Abendessen immer ein Genuss!
Probieren Sie doch mal!

Nächste Woche Mo. - Fr. im Angebot:

Häckerbrot

Genießen Sie dieses
kräftig- aromatische
Roggenbrot aus
reinem Natursauerteig!

**Vanille-
plunder**

Mit leckerer
Vanillecreme und
Mandelkruste!



Elsenfeld, Tel.: 8493
Obernburg, Tel.: 5646
Dorfladen Rück 7102454
Alles aus regionalem Getreide!
www.weigand-brot.de



Hennig Aufstockungen

- sauber, schnell und kreativ!

Hennig Haus GmbH & Co. KG • Stammsitz und Ausstellung: Großheubach
Ausstellung: Aschaffenburg bei Möbel Kempf

Hennig
HAUS • FENSTER
hennig-haus.de
Mehr Info unter: Tel. 09371-9742-0



„Alles hat seine Zeit, es gibt eine Zeit der Stille,
wie eine Zeit des Schmerzes und der Trauer.
Aber auch eine Zeit der dankbaren Erinnerung.“

ELSENFELD • Kreuzfeldring 10b • Tel. 06022 - 50 95 31
**BEERDIGUNGSINSTITUT
BAUER GmbH**
Mobil: 0172 - 7949 984
www.beerdigungsinstitut-bauer.de

Du liebst guten Service?



Zur Erweiterung unseres Teams suchen wir zum baldigen Eintritt oder nach Vereinbarung

Service Mitarbeiter (m/w/d)

in Vollzeit, Teilzeit oder auf Aushilfsbasis

- Du bist charmant und leidenschaftlich gern für Gäste da
- Du hast Engagement und willst etwas bewirken
- Du bist ein Teamplayer mit zeitlicher Flexibilität und hoher Belastbarkeit
- Du hast ein gepflegtes Erscheinungsbild und gute Deutschkenntnisse
- und idealerweise hast Du Erfahrung in der Gastronomie

Dann bewerbe Dich und werde Teil unseres Teams

Wir freuen uns auf Deine Bewerbung mit Angabe des frühestmöglichen Eintrittstermins und der Gehaltsvorstellung an personal@seehotel-niedernberg.de

Genauere Informationen zum Aufgabengebiet und unseren Leistungen findest Du unter:

DAS DORF AM SEE ...



Seehotel GmbH & Co. KG
Leerweg
63843 Niedernberg
Telefon 06028 999-0
seehotel-niedernberg.de

