

Elsenfelder Rundschau

Amtliches Veröffentlichungsorgan des Marktes Elsenfeld
mit den Ortsteilen Rück, Schippach und Eichelsbach



MARKT ELSENFELD

BÜRGERVERSAMMLUNG

Hiermit ergeht herzliche Einladung an alle Bürgerinnen und Bürger von Elsenfeld und den Ortsteilen Rück, Schippach und Eichelsbach zur Bürgerversammlung.

Diese findet am

Montag, 26.01.2026, 19.00 Uhr

im Bürgerzentrum Elsenfeld statt.



Weitere Infos auf Seite 2!

Foto: C. Avemaria

Bürgerversammlung

Informationen
aus erster Hand

Folgende **Tagesordnung** ist vorgesehen:

- Bericht des Ersten Bürgermeisters und Sachgebiete
- Finanzbericht des Kämmerers
- Anträge der Bürgerinnen und Bürger
- Aussprache und Diskussion

Für die Bewohner der Ortsteile wird ein kostenloser Zubringerbus eingesetzt.

Abfahrtszeiten:

Eichelsbach,
Mitte + Alten Brunnen ca. 18.30 Uhr

Rück,
Friedhof + Alte Schule ca. 18.45 Uhr

Schippach,
Raiffeisenbank ca. 18.45 Uhr

Rück,
Toni-Schecher-Straße + Kreuzfeldring ca. 18.50 Uhr

Die Rückfahrt ist für ca. 15 Minuten nach Ende der Bürgerversammlung vorgesehen.

MARKT EISENFELD
Kai Hohmann
Erster Bürgermeister



Lesung mit der Autorin

Jacqueline Stahl

am DO, 29.01.2026 um 19.00 h in der Bibliothek

Jacqueline Stahl liest aus ihrem Erstlingswerk „Sie soll stehen“:

Der Tod ist nicht das Schlimmste, das einem passieren kann! Was würdest du tun, wenn dein Ehepartner dich bitten würde, ihn zu töten? Juttas Alltag besteht darin, ihren an Alzheimer erkrankten Ehemann zu pflegen. Seit der Diagnose führt sie eine Liste über seine verbleibenden Fähigkeiten. In dem Moment, in dem diese 25% Selbständigkeit anzeigt, soll Jutta aktiv Sterbehilfe leisten. Das war Günthers Wunsch. Vier Jahre später tritt der Fall ein und Jutta muss eine Entscheidung treffen.



„Sie soll stehen“ behandelt auf einfühlsame und spannende Weise die Themen Alzheimer, Trauer, Sterbehilfe und den Wert von Freundschaft. Die Autorin beschreibt in ihrem Buch aber auch, wie eine Gemeinschaft von Personen unterschiedlicher sozialer und gesellschaftlicher Hintergründe entstehen kann. In der heutigen Zeit ein aktuelles und wichtiges Thema!



Die „Freunde der Gemeindebibliothek Eisenfeld e.V.“ laden Sie ganz herzlich zu dieser Lesung ein.



Eintritt von 5,- €

zugunsten der Gemeindebibliothek.

tiergehege elsavapark

EHRENAMTLICHE HELFER FÜRS TIERGEHEGE GESUCHT

Wer kann helfen?

JEDE/R ab 12 Jahren! Egal ob groß oder klein, jung oder alt-wir freuen uns über jede helfende Hand!

Was ist zu tun?

Gemeinsam wird Futter zubereitet, gestreichelt, gepflegt, gestriegelt, gemistet, Besucher herum geführt und kreativ ein artgerechter Lebensraum für Tiere geschaffen. Jeder so, wie es für ihn am Besten passt!

Was brauchst du?

Gummistiefel und geeignete, wetterfeste Kleidung

HABEN WIR DEIN INTERESSE GEWECKT?

Dann melde dich am besten per Mail an tiergehege-elsavapark@web.de oder direkt bei **Sandra Henn 06022 5073904**

Weitere Infos:
www.tiergehege-elsavapark.de



Große Ferien ohne Langeweile?

Kinderspielstadt 2026: 10.-14.08.2026

Eine Stadt von Kindern für Kinder



In der Kinderspielstadt haben Kinder die Möglichkeit, eine eigene Stadt zu gestalten und zu erleben. Sie können verschiedenen Berufen nachgehen: Von der Arbeit bei der Post über Tätigkeiten in der Bäckerei bis hin zur Aufgabe als Bürgermeister können sie sich kreativ ausprobieren, Verantwortung übernehmen und aktiv zum Gelingen des Stadtlebens beitragen.

Für Kinder im Alter von 7 bis 14 Jahren.

Ort: In Rück-Schippach, In der Au

Kommunale Jugendarbeit im Landkreis Miltenberg

Anmelden



KjG Zeltlager 2026



Eine magische Reise in
die Welt der Zauberer

10.-15.08.2026

Zeltplatz Mömlingen

www.kjg-elsenfeld.de

Anmelden

17.-21.08.2026



Elsenfelder
Ferienspiele

Viele
Angebote
der Vereine über
eine ganze Woche!

Anmeldung
ab Mitte
Mai



Veranstaltungs-Tipps FEBRUAR

für Elsenfeld, Rück-Schippach und Eichelsbach



SO	01	Kinderfasching 14:00 Bürgerzentrum Karnevalfreunde	
MO	02	Faschings-Wirtshaussingen 18:30 Sportheim Elsa Heimat- und Museumsverein	
DI	03	Närrischer Seniorennachmittag 14:30 Altes Rathaus Rück	
MI	04	Museumstreff 18:30 Heimatmuseum Heimat- und Museumsverein	
SA	07	Lakefleischessen 12:00 Spessartstadion Elsa 1913 Elsenfeld	
SA	07	Faschingsgaudi 19:00 Eichelsberghalle FC Eichelsbach	
SA	07	Vortrag über therapieresistente Depression 18:00 Bürgerzentrum Veranstalter: Christian Galvano	
SO	08	Second-Hand-Basar 13:00 Bürgerzentrum Kindergarten Abenteuerland	
MO	09	TVG gegen HSG Nordhorn-Lingen 19:30 Untermainhalle TVG Großwallstadt	
MI	11	Senioren-Fasching 14:00 Bürgerzentrum Seniorentreff Mittendrin	
SO	15	Faschingsumzug / Kinderfasching 14:00 Turnhalle Rück MV Regina	
SO	15	„After“ Kinderfasching 18:00 Feuerwehrhaus Rück FFW Rück-Schippach	
MO	16	Rosenmontag 13:13 Dorfplatz Rück Dorfladen	
DI	17	Spielenachmittag 15:00 Bibliothek	
FR	20	Jahreshauptversammlung 19:00 Altes Rathaus Rück MV Regina	
SA	21	Jahreshauptversammlung 20:00 Haus der Bäuerin FFW Eichelsbach	
SO	22	Voice Passion: Songs from Outlander, Vikings & the last Kingdom 19:00 Bürgerzentrum Veranstalter: Voice Passion	

Weitere Infos auch unter www.elsenfeld.de

DI	24	Jahreshauptversammlung 19:30 Altes Rathaus Rück GV Concordia	
FR	27	BeachBeats goes Elsavamar 19:00 Elsavamar Jugendtreff	
FR	27	Jahreshauptversammlung 19:00 Feuerwehrhaus FFW Rück-Schippach	
SA	28	Musikkabarett mit Katharina Martin 19:30 Turnhalle Rück DJK Rück-Schippach	 

IN DIE HÄCKE



04.02. - 22.02. Schalkhaus, Schippacher Str. 11

06.02. - 11.02. Weinbau Till, Hoffeldstr. 30

13.02. - 18.02. Weinbau Ruppert, Am Blumenberg 55



Hallo zusammen,

da bin ich wieder – die nächste Baustelle steht vor der Tür bzw. hat schon begonnen: die intensiv vorbereitete Generalsanierung der Hauptstraße und der Rathausstraße. Kanal und Wasserleitung sind dort veraltet und kaputt und müssen dringend ausgetauscht werden. Von der Straße bleibt dann nichts mehr stehen. Deshalb hat der Marktgemeinderat sich nach Workshops mit den Anwohnern und Beratung mit den Planungsbüros für einen verkehrsberuhigten Bereich entschieden, der sehr schön und funktional ausgebaut wird. Die Baustelle wird etwa 2 bis 2,5 Jahre dauern. Die Firma Heinrich Kunkel, die den Ausbau machen wird, kommt aus Aschaffenburg und hat sehr viel Erfahrung. Aber klar ist auch, es wird für die Anwohner und die Geschäfte dort nicht ohne Behinderungen gehen. Wir tun alles, um diese so gering wie möglich zu halten.

Ich werde euch durch die Baustelle begleiten und immer über Aktuelles informieren. In Kürze werden auch die wöchentlichen Baustellenbesprechungen mit dem Planungsbüro FKS und der Firma Kunkel stattfinden, bei denen ich dabei bin. Die Infos gibt's dann immer aktuell über die Elsenfelder Rundschau und die Homepage.

Eine Baustelle im Winter hat natürlich Überraschungen, weil bei Frost halt nicht gebaut werden kann. Aber ich freue mich, dass die Baustelle jetzt angelaufen ist. Bitte besucht die Geschäfte und die Gastronomie in der Hauptstraße besonders auch während der Baustellenzeit, damit diese gut darüber hinweg kommen. Geparkt werden kann natürlich auf dem Marktplatz, in der Tiefgarage und auf den sonstigen zahlreichen öffentlichen Parkmöglichkeiten im Ortskern.

Euer *Rudi*



Zum Herausrennen und Aufheben!!

Wenn's gekracht hat - Theo Schmitt!



www.gutachter-elsenfeld.de
Tel. 06022 / 5082358



*„Alles hat seine Zeit, es gibt eine Zeit der Stille,
wie eine Zeit des Schmerzes und der Trauer.
Aber auch eine Zeit der dankbaren Erinnerung.“*

ELSENFELD • Kreuzfeldring 10b • Tel. 06022 - 50 95 31

BEERDIGUNGsinstitut
BAUER GmbH Mobil: 0172 - 7949 984
www.beerdigungsinstitut-bauer.de



Amtliches Veröffentlichungsorgan des Marktes Elsenfeld mit den Ortsteilen Rück, Schippach und Eichelsbach

Montag: 8.00 - 12.00 Uhr und 14.00 - 16.00 Uhr
Dienstag, Mittwoch, Freitag: 8.00 - 12.00 Uhr
Donnerstag: 10.00 - 12.00 Uhr und 14.00 - 18.00 Uhr

Telefon: 06022/5007-0 | Telefax: 06022/5007-66

E-Mail: Rundschau@Elsenfeld.de | Homepage: www.elsenfeld.de



Amtliche Bekanntmachungen

Bekanntgabe der Beschlüsse aus der Marktgemeinderatssitzung (öffentlich und nicht öffentlich) am Montag, 12.01.2026

1. Bürgerviertelstunde

2. Bekanntgaben

2.1. Vergaben aus der letzten nicht öffentlichen Sitzung

In der Marktgemeinderatssitzung am 08.12.2025 wurden keine Vergaben getätigt.

2.2. Anfragen aus der letzten Marktgemeinderatssitzung

In der Marktgemeinderatssitzung am 08.12.2025 konnten folgende Anfragen nicht vollumfänglich beantwortet werden.

Verkehrsführung im Mühlweg

Ein Ortsbürger ging auf das Sackgassenschild ein. Dieses war für die Autofahrer nicht gut ersichtlich, daher kam es immer wieder zu PKW-Wendungen auf den Grundstücken der Anwohner. Der zuständige Sachbearbeiter für öffentliche Sicherheit und Ordnung hat sich die Beschilderung angesehen. Ein Verdecken des Schildes ist nur durch Falschparker möglich. Es besteht jedoch die Möglichkeit ein weiteres Schild anzubringen, wenn dies gewünscht ist.

Dunkle Stelle im Triebweg und in der Rücker Straße

Es wurde darauf hingewiesen, dass es im Triebweg und in der Rücker Straße schlecht ausgeleuchtete Stellen gibt. Die Bauverwaltung hat sich vor Ort ein Bild gemacht und eine Anfrage an das Bayernwerk gestellt.

Sperrung Gehweg Mühlweg und Am Kobenrain

Es wurde erfragt, warum die Gehwege im Mühlweg und Am Kobenrain gesperrt waren. Die Bauverwaltung teilte dazu mit, dass es keine gemeindliche Sperrung war. Es wird davon ausgegangen, dass die Baufirma, welche am Campus tätig ist, kurzzeitig den Gehweg sperren musste.

3. Anerkennung der Sitzungsniederschrift vom 08.12.2025

Der Marktgemeinderat erkannte die Sitzungsniederschrift der Marktgemeinderatssitzung vom 08.12.2025 einstimmig an.

4. Vorstellung der Möglichkeiten einer Projektentwicklung für das ehemalige Shell-Gelände

Das Büro „Pro Wohnen – miteinander leben GmbH“ stellte in der Marktgemeinderats-sitzung seine Ideen und eine mögliche Vorgehensweise für die Nachfolgebebauung auf dem ehemaligen Shell-Gelände vor. Diese sehen sowohl Möglichkeiten für seniorengerechtes Wohnen als auch bezahlbaren Wohnraum für junge Familien vor. Verschiedene Wohnformen wurden vorgestellt. Das Büro „Pro Wohnen – miteinander leben GmbH“ wird hierzu die Bedarfe abfragen und ein bedarfsorientiertes Konzept erstellen. Das Büro tritt als Projektentwickler auf, welche auch die Förderungen beantragt und einen Investor für die Umsetzung akquirieren wird. Der Marktgemeinderat fasste den einstimmigen Beschluss, das Büro „Pro Wohnen – miteinander leben GmbH“ mit der Konzeptentwicklung zu beauftragen.

5. Neubau des Feuerwehrhauses für die Freiwillige Feuerwehr Eichelsbach

Zum Tagesordnungspunkt waren die Kommandanten der Freiwilligen Feuerwehr Eichelsbach, sowie Herr Architekt Josef Roth anwesend. Herr Roth stellte die Planungen vor. Der Tagesordnungspunkt war bereits vom Bauausschuss vorberaten. Der Marktgemeinderat fasste mehrheitlich folgende Beschlüsse:

1. Zustimmung zur vorliegenden Entwurfsplanung mit Satteldach
2. Beauftragung des Architekturbüros Josef Roth mit der Genehmigungsplanung
3. Beauftragung der Bauverwaltung mit der Stellung des Zuwendungsantrag an die Regierung von Unterfranken
4. Es wird geprüft, ob einzelne Heizlösungen wirtschaftlicher sind, als eine gemeinsame Heizzentrale

6. Neugestaltung des Spielplatzes östlich Kindergarten Bärenhöhle (Zwergenalm) und Grillplatz Eichelsbach

Einige Eltern aus Eichelsbach sind mit der Bitte um Neugestaltung des Spielplatzes am Roßbacher Weg und Grillplatz an die Verwaltung herangetreten. Bei einem vor Ort Termin wurden die Ideen der Eltern besprochen. Die beiden Spielplätze, welche sich unmittelbar gegenüber liegen, sollen zusammengelegt werden. Zudem soll die Fläche vergrößert und die Spielgeräte erneuert werden. Dem Marktgemeinderat wurden Ideen vorgelegt, welche Brutto mit rd. 175.000 € abschließen. Der Marktgemeinderat fasste den Beschluss, zunächst nur einen Betrag für das Haushaltsjahr 2026 einzuplanen. Es sollen rd. 40.000 € in den Haushalt aufgenommen werden, um ein erstes Spielgerät anzuschaffen.

7. Vorstellung und Abstimmung über die überarbeitete Ausführungsplanung für das Außengelände der KITA "Rasselbande" mit Beschlussfassung

Bereits am 16.12.2025 wurde dem Bauausschuss die überarbeitete Planung des Außengelände der Kita „Rasselbande“ vorgestellt. Der Bauausschuss fasste den entsprechenden Empfehlungsbeschluss. Die Überarbeitung der Planungen ermöglichte es, die geplanten Kosten von 300.000 € auf 190.000 € zu senken. Die Leitung der Kita „Rasselbande“ war

zu jeder Zeit in Planungen involviert und freut sich auf die Umsetzung der vorliegenden Planungen. Der Marktgemeinderat schließt sich dem Empfehlungsbeschluss des Bauausschusses an.

8. Teilaufhebung des Bebauungsplans „Drei Nussbäume“ im Bereich der Flurstücke 3400/206, 3400/207 und 3400/208, Gemarkung Elsenfeld

8.1. Abwägung der während der öffentlichen Auslegung eingegangenen Bedenken und Anregungen der Träger öffentlicher Belange und Fachbehörden und der Bürger

Zum Tagesordnungspunkt ging eine Stellungnahme ein. Nachbarn hatten die Befürchtung, das mögliche Gebäude sei zu groß und nehme zu viel Licht weg. Die Bauverwaltung erklärte, dass in diesem Gebiet Gebäude zwei- bis dreistöckig möglich sind. Des Weiteren werden alle Abstandsflächen eingehalten. Es bestehen daher keine Bedenken seitens der Bauverwaltung. Der Marktgemeinderat fasste einstimmig den Beschluss, dem Abwägungsvorschlag der Bauverwaltung zu folgen und den Einspruch der Eigentümer des Anwesens Richard-Wagner-Straße 25 zurückzuweisen. Art. 49 GO wurde beachtet.

8.2. Satzungsbeschluss

Der Marktgemeinderat fasste einstimmig den Beschluss, die Teilaufhebung des Bebauungsplans „Drei Nussbäume“ im Bereich der Flurstücke 3400/206, 3400/207 und 3400/208, Gemarkung Elsenfeld als Satzung zu beschließen. Die Bauverwaltung wurde mit der Durchführung des Rechtsetzungsverfahrens beauftragt. Art. 49 GO wurde beachtet.

9. Widmung des Verbindungswegs zwischen der Dammsfeldstraße und dem Pflegeheim Haus Elsave als Ortsstraße

Der Marktgemeinderat fasste einstimmig den Beschluss, das Teilstück des Fuß- und Radwegs in Verlängerung der Spessartstraße von der Einmündung in die Dammsfeldstraße bis zur Parkplatzzufahrt des Seniorenpflegeheims Haus Elsave aufzustufen und als Ortsstraße und Bestandteil der Dammsfeldstraße zu widmen. Die Bauverwaltung wird mit der Durchführung des Verfahrens beauftragt.

10. Anfragen der Marktgemeinderätinnen und Marktgemeinderäte

Planfeststellung für den Neubau einer Fischaufstiegsanlage mit Forschungsanteil an der Staustufe Wallstadt (Main-km 101,37)

Bekanntmachung

über die Auslegung des Planes für das o. g. Vorhaben an der Bundeswasserstraße Main

I.

Die Bundesrepublik Deutschland (Wasserstraßen- und Schifffahrtsverwaltung des Bundes), vertreten durch das Wasserstraßen-Neubauamt Aschaffenburg, Hockstraße 10, 63743 Aschaffenburg (Träger des Vorhabens), beabsichtigt zur Verbesserung der ökologischen Situation und der Wiederherstellung der gemäß § 34 Abs. 3 Wasserhaushaltsgesetz vorgeschriebenen ökologischen Durchgängigkeit den Neubau einer Fischaufstiegsanlage mit Forschungsanteil an der Staustufe Wallstadt bei Main-km 101,37. Zu diesem Zweck hat der Träger des Vorhabens am 19.12.2025 die Durchführung eines Planfeststellungsverfahrens beantragt.

Das Vorhaben liegt im Bereich des Marktes Kleinwallstadt, der Gemeinde Großwallstadt sowie des Marktes Elsenfeld und besteht im Wesentlichen aus

- dem Neubau einer Fischaufstiegsanlage im Bereich der bestehenden Wasserkraftanlage am rechten Mainufer (Main-km 101,37),
- dem (Ersatz-) Neubau einer Brücke in der Zufahrt zur Wasserkraftanlage,
- dem (Ersatz-) Neubau einer Brücke zur Erreichung des neuen Betriebsgeländes der Fischaufstiegsanlage,
- dem Neubau einer Brücke über die Fischaufstiegsanlage in Fortführung des Uferweges,
- der Errichtung von einer bauzeitlichen Umschlagstelle,
- verschiedenen Ausgleichs- und Ersatzmaßnahmen (zusammenfassend als Kompensationsmaßnahmen bezeichnet) in Großwallstadt und Elsenfeld,
- die Umgestaltung des Neuen Grabens sowie
- die erforderliche Inanspruchnahme von Grundstücken Dritter in den Gemarkungen Kleinwallstadt und Großwallstadt.

II.

Für den Neubau der Fischaufstiegsanlage wird ein Planfeststellungsverfahren nach §§ 14 ff. Bundeswasserstraßengesetz (WaStrG) in Verbindung mit §§ 72 ff. Verwaltungsverfahrensgesetz (VwVfG)¹ durchgeführt. Für das Vorhaben ist eine Umweltverträglichkeitsprüfung nach den Vorschriften des Gesetzes über die Umweltverträglichkeitsprüfung in der vor dem 16.05.2017 geltenden Fassung (UVPG a.F.) durchzuführen.

Bei Vorliegen der gesetzlichen Voraussetzungen für das Vorhaben soll ein Planfeststellungsbeschluss nach § 14b WaStrG i. V. m. § 74 VwVfG¹ ergehen.

III.

Die Auslegung der Planunterlagen wird durch die Veröffentlichung auf dem Antrags- und Beteiligungsportal für Verkehr und Offshore-Vorhaben (Antrags- und Beteiligungsportal) bewirkt. Die Planunterlagen, einschließlich der Unterlagen zu den Umweltauswirkungen des Vorhabens nach § 6 UVPG a.F., stehen zu diesem Zweck in der Zeit

**vom Montag, 02.02.2026 bis Montag, 02.03.2026
(jeweils einschließlich)**

zur Einsichtnahme und zum Abruf im Antrags- und Beteiligungsportal zur Verfügung unter **<https://beteiligung.bund.de/V?s=V-W100022>**. Auf Verlangen kann eine leicht zu erreichende Zugangsmöglichkeit während der Dauer der Beteiligung zur Verfügung gestellt werden. Wenden Sie sich dazu unter den unten angegebenen Kontaktdaten an die Generaldirektion Wasserstraßen und Schifffahrt.

Die Anhörung zu den ausgelegten Planunterlagen erfüllt zugleich die Anforderungen an die Beteiligung der Öffentlichkeit zu den Umweltauswirkungen des Vorhabens gemäß § 9 UVPG a.F.

Im Einzelnen sind folgende Unterlagen veröffentlicht:

- Erläuterungsbericht
- Übersichtsplan
- Bauwerksverzeichnis
- Lageplan Bauwerksverzeichnis
- Lageplan Planung
- Draufsicht – Teil 1: Bereich Unterwasser
- Lageplan Verlegung Trafostation
- Draufsicht – Teil 2: Bereich Oberwasser
- Schnitt A-A: Ausstiegskomplex OW mit Entnahmebauwerk Dotation (Nord-Süd)
- Schnitt B-B: Strang E3/E4 und rechtes Mainufer UW (Nord-Süd)
- Schnitt C-C: Einstiegskomplex UW (Ost-West)
- Schnitt D-D: Fischaufstiegsanlage OW
- Schnitt E-E: Einstiegskomplex UW (Nord-Süd)
- Schnitt F-F: Brücke 2 und Beruhigungsbecken
- Schnitt G-G: Brücke 3
- Prinzip Schlitzpass
- Baustelleneinrichtungsplan und Zufahrten
- Ansichten aus dem 3-D-Modell
- Erläuterungsbericht Landschaftspflegerischer Begleitplan (LBP)
- Bestands- und Konfliktplan LBP

- Maßnahmenplan LBP Übersicht
- Maßnahmenplan LBP Wallstadt
- Maßnahmenplan LBP Elsenfeld
- Grunderwerbsverzeichnis
- Grunderwerbsplan Wallstadt
- Grunderwerbsplan Elsenfeld

Anlagen

(Anlagen haben nur informativen Charakter)

- Schalltechnische Untersuchung
- Erschütterungsgutachten
- Umweltverträglichkeitsprüfungs-Bericht
- Fachbeitrag Artenschutz
- Fachbeitrag Wasserrahmenrichtlinie
- FFH-Voruntersuchung
- FuE Untersuchungen von BfG/BAW im Rahmen der Aufgabe „Herstellung der ökologischen Durchgängigkeit am Pilotstandort Wallstadt/Main
- Hydraulische Vordimensionierung der FAA
- Hydrogeologische Stellungnahme zu den vorhabenbedingten Veränderungen der Grundwasserverhältnisse
- Wahl des Standortes der Pilotanlage
- Wahl der Vorzugsvariante der Funktionseinheit Fischaufstieg

Für weitere Informationen oder Fragen zum Vorhaben stehen zur Verfügung

- die Anhörungsbehörde (Generaldirektion Wasserstraßen und Schifffahrt, Würthstraße 19, 97082 Würzburg) bei überwiegend juristischen Fragen,
- der Träger des Vorhabens (Wasserstraßen-Neubauamt Aschaffenburg, Hockstraße 10, 63743 Aschaffenburg) bei vorwiegend technischen Belangen.

IV.

1. Einwendungen gegen das Vorhaben, Stellungnahmen von anerkannten Vereinigungen im Sinne von § 73 Abs. 4 Satz 5 VwVfG1 und die Äußerungen der betroffenen Öffentlichkeit zu den Umweltauswirkungen sind zur Vermeidung des Ausschlusses bis zwei Wochen nach Ablauf der Auslegungsfrist, also bis spätestens

Montag, 16.03.2026 (einschließlich)

im Antrags- und Beteiligungsportal einzureichen oder schriftlich (nicht per E-Mail) bei der Generaldirektion Wasserstraßen und Schifffahrt, Würthstraße 19, 97082 Würzburg. Maßgeblich ist der Tag des Eingangs der Einwendung bzw. der Stellungnahme, nicht das Datum des Poststempels.

Die Einwendungen, Stellungnahmen und Äußerungen müssen Namen und Anschrift des Einwenders/der Einwenderin, der Vereinigung bzw. der Person, die Äußerungen vorbringt enthalten, das betroffene Rechtsgut bzw. Interesse benennen und die befürchtete Beeinträchtigung darlegen. Bei Eigentumsbeeinträchtigungen sind möglichst die Flurstücksnummern und Gemarkungen der betroffenen Grundstücke anzugeben.

2. Mit Ablauf der o. g. Frist sind Einwendungen Privater ebenso wie Stellungnahmen von anerkannten Vereinigungen und Äußerungen der betroffenen Öffentlichkeit ausgeschlossen, sofern sie nicht auf besonderen privatrechtlichen Titeln beruhen. Der Ausschluss beschränkt sich auf dieses Verwaltungsverfahren. In einem späteren Gerichtsverfahren können diese Einwendungen, Stellungnahmen und Äußerungen überprüft werden. Ansprüche wegen nicht voraussehbarer nachteiliger Wirkungen des Vorhabens können auch nach Ablauf der Einwendungsfrist geltend gemacht werden gemäß § 75 Abs. 2 Satz 2 bis 5 VwVfG1.
3. Über die rechtzeitig erhobenen Einwendungen und eingereichten Stellungnahmen sowie über die rechtzeitig eingegangenen Äußerungen zu den Umweltauswirkungen wird ein Erörterungstermin stattfinden, der noch gesondert bekannt gemacht wird, soweit die Planfeststellungsbehörde nicht gemäß § 14a Abs. 5 Satz 1 WaStrG auf eine Erörterung verzichtet. Es wird bereits jetzt darauf hingewiesen, dass bei Ausbleiben eines Beteiligten auch ohne ihn verhandelt werden kann. Personen, die Einwendungen erhoben haben, und anerkannte Vereinigungen im Sinne von § 73 Abs. 4 Satz 5 VwVfG1, die Stellungnahmen abgegeben haben sowie diejenigen, die sich zu den Umweltauswirkungen des Vorhabens geäußert haben, können von dem Erörterungstermin durch öffentliche Bekanntmachung benachrichtigt werden, wenn außer der Benachrichtigung der Behörden und des Trägers des Vorhabens mehr als 50 Benachrichtigungen vorzunehmen sind.
4. Die Zustellung der Entscheidung über die Einwendungen, Stellungnahmen und Äußerungen kann durch öffentliche Bekanntmachung ersetzt werden, wenn außer an den Träger

des Vorhabens mehr als 50 Zustellungen vorzunehmen sind. Abweichend von § 74 Abs. 4 und 5 VwVfG1 und § 9 Abs. 2 UVPg a. F. können nach § 14 Abs. 3 WaStrG die Zustellung, die Auslegung und die Bekanntmachung der Auslegung des Planfeststellungsbeschlusses dadurch erfolgen, dass die Entscheidung mit einer Rechtsbehelfsbelehrung und dem festgestellten Plan für zwei Wochen auf dem Antrags- und Beteiligungsportal veröffentlicht wird. Zusätzlich wird der verfügende Teil des Planfeststellungsbeschlusses, die Rechtsbehelfsbelehrung und ein Hinweis auf die Internetveröffentlichung, verbunden mit einem Hinweis auf leicht zu erreichende Zugangsmöglichkeiten, in den örtlichen Tageszeitungen bekanntgemacht, in deren Verbreitungsgebiet sich das Vorhaben voraussichtlich auswirken wird. Im Fall dieses elektronischen Zugänglichmachens gilt mit dem Ende der Veröffentlichungsfrist die Entscheidung dem Träger des Vorhabens, den Betroffenen und denjenigen gegenüber, die Einwendungen erhoben haben, als zugestellt.

V.

Vom Beginn der Veröffentlichung der Planunterlagen im Antrags- und Beteiligungsportal an (02.02.2026) tritt für die von der Planung betroffenen Grundstücke eine Veränderungssperre nach § 15 WaStrG ein. Das bedeutet, dass bis zur Inanspruchnahme dieser Flächen bzw. bis zur Unanfechtbarkeit des Planfeststellungsbeschlusses wesentlich wertsteigernde oder das geplante Bauvorhaben erheblich erschwerende Veränderungen nicht vorgenommen werden dürfen. Veränderungen, die in rechtlich zulässiger Weise vorher begonnen worden sind, Unterhaltungsarbeiten und die Fortführung einer bisher ausgeübten Nutzung werden davon nicht berührt. Unzulässige Veränderungen bleiben bei der Anordnung von Vorkehrungen und Anlagen (§ 74 Abs. 2 VwVfG1, § 14b Abs. 1 Nr. 1 WaStrG) und im Entschädigungsverfahren unberücksichtigt.

VI.

Aufgrund der EU-Datenschutz-Grundverordnung (DSGVO) wird darauf hingewiesen, dass im Rahmen des o. g. Planfeststellungsverfahrens von der Planfeststellungsbehörde ermittelte, vom Träger des Vorhabens übermittelte oder in Einwendungen mitgeteilte personenbezogene Daten (z. B. Name, Adresse, Betroffenheit) ausschließlich für das Planfeststellungsverfahren erhoben, gespeichert und verarbeitet werden. Die personenbezogenen Daten werden benötigt, um den Umfang der Betroffenheit beurteilen zu können und ein ordnungsgemäßes Planfeststellungsverfahren durchzuführen. Die personenbezogenen Daten werden ggf. an den Träger des Vorhabens und die für diesen tätigen Dritte weitergereicht. Es handelt sich um eine erforderliche Verarbeitung gemäß Artikel 6 Abs. 1 Satz 1 lit. e) DSGVO. Für weitere Einzelheiten wird auf die „Hinweise zum Datenschutz in der Planfeststellung“ auf der Internetseite https://www.gdws.wsv.bund.de/DE/wasserstrassen/planfeststellung/Datenschutz_Planfeststellung.html verwiesen. In Bezug auf die Barrierefreiheit der zur Veröffentlichung vorgesehenen Dokumente wird auf die Erklärung zur Barrierefreiheit auf der Homepage der Generaldirektion Wasserstraßen und Schifffahrt verwiesen:

https://www.gdws.wsv.bund.de/DE/service-navi/Barrierefreiheit/Barrierefreiheit_node.html

Im Auftrag

gez. *Strifsky* (Oberregierungsrätin)

[1] das nach Maßgabe des § 56 Abs. 9 WaStrG in der Fassung der Bekanntmachung vom 23.01.2003 (BGBl. I S. 102), zuletzt geändert durch Artikel 24 Abs. 3 des Gesetzes vom 25.06.2021 (BGBl. I S. 2154), anzuwenden ist.

Der Markt Elsenfeld

sucht zum nächstmöglichen Zeitpunkt



- eine Leitung (m/w/d) für den Kindergarten „Sonnenschein“

i

• ausführlichere Informationen erhalten Sie auf unserer Homepage - Stellenausschreibungen oder direkt unter folgendem QR CODE:

- bei konkreten **Fragen** kontaktieren Sie auch gerne unsere Ansprechpartnerinnen:
→ Fam. Bild. Soz.: Frau Kuhn erreichen Sie unter 06022/5007-15
→ Sonnenschein: Frau Joßberger erreichen Sie unter 06022/4344



@

- Ihre Bewerbungsunterlagen empfangen wir gerne als **PDF** unter personalamt@elsensfeld.de



Aktuelles

Babel



Bank

Folgende Sprechzeiten finden im Januar statt:

Montag, 26.01.2026, 16 Uhr: Traute Fleischer

Mittwoch, 28.01.2026, 10 Uhr: Claudia Kloos

Sie wollen ebenfalls als Helferin oder Helfer dabei sein?

Dann wenden Sie sich an das Netzwerk Nachbarschaftshilfe:
06022/2641283 oder per Mail an trixi.kabey@elsensfeld.de

KEINE ANGST VOR TAGESLICHT!

Tageslicht ist gesund und vor allem kostenlos.
Es lohnt sich, das Licht im Raum nach Bedarf an- und auch wieder auszuschalten.

Amphibienwanderung entlang der Elsenfelder Straße (MIL25)

Bald beginnt wieder die alljährliche Amphibienwanderung der Kröten, Frösche und Molche zu ihren Laichgewässern. Zum Schutz der wandernden Amphibien wird von Mitte Februar 2026 bis voraussichtlich Ende April 2026 entlang der Elsenfelder Straße (MIL25) wieder ein Amphibienschutzzaun aufgebaut. Der Amphibienschutzzaun wird südlich der MIL25 zwischen Elsenfeld und Hofstetten auf Höhe des Industriegebiets Dommerich verlaufen (siehe beigefügte Karte).

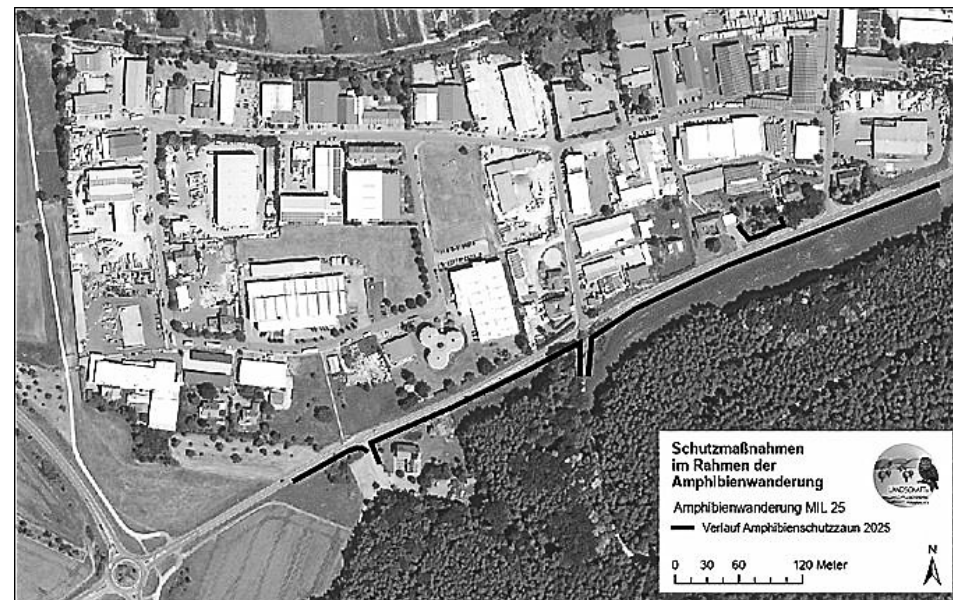

Bitte fahren Sie im Bereich der Amphibienwanderwege vorsichtig und halten Sie sich an die Geschwindigkeitsbegrenzungen. Dies trägt zum Schutz der Kröten, Frösche und Molche sowie zum Schutz der zahlreichen, ehrenamtlichen Helferinnen und Helfer bei.

Der Zaun verläuft entlang folgender Flurstücke:

Gemarkung Kleinwallstadt: 1991/0, 1991/4, 1991/6, 1991/7, 1991/8, 1991/9, 1991/10, 2013/0, 2014/0, 2037/0, 2037/4 und Gemarkung Elsenfeld: 3698/0, 7928/0

Wir danken für Ihr Verständnis und Ihre Rücksichtnahme.

Bei Fragen diesbezüglich wenden Sie sich bitte an:

Landschaftspflegeverband Miltenberg e.V.

Ansprechpartnerin: Teresa Bachmann / Telefon: 06022/6538723



Mikrozensus 2026 startet:

130.000 Bürgerinnen und Bürger werden befragt

Mikrozensus liefert wichtige Daten zur wirtschaftlichen und sozialen Lage der Bevölkerung



Jedes Jahr wird in Bayern – wie im gesamten Bundesgebiet – der Mikrozensus durchgeführt. Diese Haushaltsbefragung ermittelt Daten zur wirtschaftlichen und sozialen Lage der Bevölkerung. Bundesweit sind ein Prozent der Bevölkerung und damit in Bayern rund 130 000 Personen auskunftspflichtig.

Mit ihrer Teilnahme tragen die Befragten dazu bei, dass politische Entscheidungen faktenbasiert getroffen werden können. Die Befragung erfolgt als Telefoninterview oder Online-Befragung.

Fürth. Der Mikrozensus ist die größte jährliche Haushaltsbefragung in Deutschland. Im Rahmen dieser Erhebung geben in Bayern jedes Jahr rund 130 000 Personen in etwa 65 000 Haushalten stellvertretend für alle Bürgerinnen und Bürger des Freistaats Auskunft zu ihren Arbeits- und Lebensbedingungen. Damit tragen die befragten Personen dazu bei, die wirtschaftliche und soziale Lage der Haushalte zu verstehen und die Lebensbedingungen der Bevölkerung zu verbessern. Nur durch verlässliche, qualitativ hochwertige Daten können politische Entscheidungen zum Beispiel zur Bekämpfung von Armut, zur Förderung von Kinderbetreuung oder zur Unterstützung von Rentnerinnen und Rentnern faktenbasiert und zielgerichtet getroffen werden.

Wer muss teilnehmen und wie läuft die Mikrozensususerhebung ab?

Die Auswahl der zu befragenden Haushalte erfolgt nach einem mathematisch-statistischen Zufallsverfahren, das zunächst Gebäude- bzw. Gebäudeteile für die Teilnahme am Mikrozensus auswählt. Befragt werden die Bewohnerinnen und Bewohner dieser Gebäude. Ehrenamtliche Erhebungsbeauftragte konkretisieren dazu die Stichprobe über die Klingelschilder. Dabei können sie sich als Erhebungsbeauftragte des Bayerischen Landesamts für Statistik ausweisen.

Anschließend werden die ausgewählten Haushalte vom Landesamt für Statistik schriftlich zur Teilnahme am Mikrozensus aufgefordert. Mit dem Schreiben werden die Haushalte ausführlich über die Erhebung informiert. Die Fragen des Mikrozensus können entweder im Rahmen eines Telefoninterviews oder einer Online-Befragung beantwortet werden. Für die Telefoninterviews sind bayernweit etwa 130 Erhebungsbeauftragte im Einsatz, die sorgfältig ausgewählt und für die Durchführung der Interviews umfassend geschult wurden. Die Befragungen finden ganzjährig von Januar bis Dezember statt.

Es besteht Auskunftspflicht

Fundierte Entscheidungen kann die Politik nur auf Basis verlässlicher und repräsentativer Ergebnisse treffen. Um dies zu gewährleisten, besteht nach dem Mikrozensusgesetz Auskunftspflicht. Alle Angaben werden streng vertraulich behandelt und ausschließlich für statistische Zwecke verwendet. Dabei werden die Ergebnisse in aggregierter Form veröffentlicht, so dass kein Rückschluss auf einzelne Personen möglich ist.

Hinweise:

Was unterscheidet den Mikrozensus vom Zensus?

Zu beachten ist, dass es sich bei Zensus und Mikrozensus um zwei voneinander unabhängige Erhebungen handelt:

Der Zensus ist die größte amtliche Statistik Deutschlands und findet als eine Art Großinventur der Gesellschaft alle 10 Jahre statt. Diese Erhebung dient der Ermittlung der amtlichen Einwohnerzahl. In der Personenbefragung des Zensus 2022 wurden ca. 13 Prozent der Bevölkerung zu demografischen Merkmalen befragt. Zusätzlich wurden in der Gebäude- und Wohnungszählung als Vollerhebung Merkmale wie Wohnfläche, Heizungsart, Ausstattung und Kaltmiete für alle Wohngebäude und Wohnungen in Bayern erhoben.

Der Mikrozensus findet im Unterschied zum Zensus jährlich statt. Mit einem Prozent der Bevölkerung werden deutlich weniger Personen befragt. Im Mittelpunkt stehen hier Daten zur wirtschaftlichen und sozialen Lage der Bevölkerung sowie deren Entwicklung. Auskunftspflicht besteht für beide Erhebungen.

Weitere Informationen:

Ausführliche Informationen zum Mikrozensus finden Sie unter:

https://www.statistik.bayern.de/statistik/gebiet_bevoelkerung/mikrozensus/index.html

Zusätzlich informiert ein Erklärvideo über den Mikrozensus, warum er durchgeführt wird, wie die Haushalte zufällig ausgewählt werden, warum sie mitmachen müssen und was mit ihren Antworten passiert:

[statistik.bayern.de/mam/statistik/gebiet_bevoelkerung/mikrozensus/v3-statistisches-bundesamt-mikrozensus-de-ut.mp4](https://www.statistik.bayern.de/mam/statistik/gebiet_bevoelkerung/mikrozensus/v3-statistisches-bundesamt-mikrozensus-de-ut.mp4)

<http://www.statistik.bayern.de>

Das Bayerische Landesamt für Statistik ist der zentrale Informationsdienstleister für die amtliche Statistik in Bayern mit Sitz in Fürth und Schweinfurt. Zu seinen Hauptaufgaben gehören vor allem die Erhebung und Aufbereitung gesetzlich angeordneter Statistiken.





Energie-Spartipp JANUAR



→ Kurz duschen statt lange baden



Gerade im Winter steigt der Warmwasserverbrauch – sei es beim Duschen, Händewaschen oder Abwaschen. Doch auch hier lässt sich mit kleinen Veränderungen viel Energie sparen:

Kurz duschen statt lange Baden:

Eine 5-minütige Dusche verbraucht deutlich weniger Energie und Wasser als ein Vollbad.

Wassertemperatur senken:

Oft reicht eine Temperatur von 55–60 °C im Boiler – das spart Energie und verhindert Kalkbildung.

Durchflussbegrenzer und Sparduschköpfe einsetzen:

Sie reduzieren den Wasserverbrauch spürbar, ohne den Komfort zu mindern.

Kaltwasser nutzen, wo möglich:

Beim Händewaschen oder Zähneputzen ist warmes Wasser meist nicht nötig – kaltes Wasser spart Energie.



→ Kaltwasser nutzen, wo möglich



Wer bewusst mit Warmwasser umgeht, spart nicht nur Energie, sondern auch bares Geld – und schont gleichzeitig die Umwelt!

Wetteraufzeichnungen in Elsenfeld

"Wie viel Regenwasser gab es in Elsenfeld pro m² im Monat und Jahr"

Monat	2022	2023	2024	2025
Januar	74 Liter	48 Liter	58 Liter	73 Liter
Februar	67 Liter	20 Liter	73 Liter	25 Liter
März	17 Liter	90 Liter	29 Liter	10 Liter
April	67 Liter	73 Liter	58 Liter	21 Liter
Mai	28 Liter	43 Liter	93 Liter	37 Liter
Juni	29 Liter	25 Liter	70 Liter	32 Liter
Juli	35 Liter	44 Liter	76 Liter	57 Liter
August	15 Liter	130 Liter	19 Liter	34 Liter
September	104 Liter	17 Liter	55 Liter	108 Liter
Oktober	47 Liter	98 Liter	73 Liter	69 Liter
November	47 Liter	103 Liter	42 Liter	31 Liter
Dezember	49 Liter	65 Liter	34 Liter	23 Liter
Gesamt:	579 Liter	756 Liter	680 Liter	520 Liter

Ludwig Kolb, Riethstraße 10, Elsenfeld



Kindergärten

Kindergarten „Abenteuerland“

Rücker Straße 3, Elsenfeld

ABENTEUERLAND



Tischreservierung per E-Mail an: abenteuerland-ed@web.de
Standgebühr: 15€

Zur Stärkung gibt es eine Cafeteria mit reichhaltigem Kuchenbuffet.

Der gesamte Erlös aus den Standgebühren sowie dem Kaffee- und Kuchenverkauf kommt den Kindern des Kindergarten Abenteuerland zugute.



Wir freuen uns auf Euer Kommen



Kindergarten „Sonnenschein“

In der Au 13, Rück-Schippach



Der Kindergarten Sonnenschein in Rück-Schippach möchte sich von Herzen bei allen Sponsoren und Unterstützern bedanken, die mit großzügigen Geld- und Sachspenden sowie mit tatkräftiger Hilfe zum Gelingen unseres diesjährigen St.-Martinsumzuges beigetragen haben.

Unser besonderer Dank gilt: Kelterei Kuhn, Firma Kotte, Tschischke & Dittmann GmbH, PUCEST Protect GmbH, Malerforum HMD GmbH, Burkhard & Petra Kunisch, Roland & Monika Zimlich, Raiffeisenbank Elsavatal, Bauer-Markt sowie dem Autohaus am Stachus AHS GmbH. Dank Ihrer Unterstützung konnten wir den Kindern und Familien ein stimmungsvolles, warmherziges Fest ermöglichen. Ebenso danken wir herzlich dem Musikverein für die schöne musikalische Begleitung, der Feuerwehr für ihren zuverlässigen Einsatz sowie Lea Bielski, die unsere wunderbare St. Martina war – gemeinsam mit Luke und dem Pfarreiteam St. Pius. Vielen Dank an alle, die dazu beigetragen haben, diesen Abend zu einem unvergesslichen Erlebnis für unsere Kinder zu machen.



Schulen

Informationsveranstaltungen zum Übertritt an ein Gymnasium

Für Eltern von Schülerinnen und Schülern, die im Schuljahr 2026/27 an ein Gymnasium überwechseln wollen, stehen im Landkreis Miltenberg vier Gymnasien zur Auswahl:

Das **Karl-Ernst-Gymnasium Amorbach** ist ein *Sprachliches Gymnasium* (Sprachenfolge: 5. Klasse Englisch, 6. Klasse Französisch oder Latein, 8. Klasse Spanisch oder Französisch), ein *Naturwissenschaftlich-technologisches Gymnasium* (Sprachenfolge: 5. Klasse Englisch; 6. Klasse Französisch oder Latein) und ein *Sozialwissenschaftliches Gymnasium* (Sprachenfolge: 5. Klasse Englisch; 6. Klasse Französisch oder Latein); ab der 11. Jahrgangsstufe kann die 2. Fremdsprache durch Spanisch ersetzt werden.

Das **Julius-Echter-Gymnasium Elsenfeld** ist ein *Sprachliches Gymnasium* (Sprachenfolge: 5. Klasse Englisch; 6. Klasse Latein oder Französisch; 8. Klasse Spanisch) und ein *Sozialwissenschaftliches Gymnasium* (Sprachenfolge: 5. Klasse Englisch; 6. Klasse Französisch oder Latein); ab der 11. Jahrgangsstufe kann die 2. Fremdsprache durch Spanisch, Chinesisch oder Türkisch ersetzt werden.

Das **Hermann-Staudinger-Gymnasium Erlenbach** ist ein *Naturwissenschaftlich-technologisches Gymnasium* und ein *Wirtschaftswissenschaftliches Gymnasium* (Sprachenfolge: 5. Klasse Englisch, 6. Klasse Latein oder Französisch); ab der 11. Jahrgangsstufe kann die 2. Fremdsprache durch Spanisch oder Türkisch ersetzt werden.

Das **Johannes-Butzbach-Gymnasium Miltenberg** ist ein *Sprachliches Gymnasium* (Sprachenfolge: 5. Klasse Englisch; 6. Klasse Latein; 8. Klasse Spanisch), ein *Naturwissenschaftlich-technologisches Gymnasium* (Sprachenfolge: 5. Klasse Englisch; 6. Klasse Französisch

oder Latein) und ein *Musisches Gymnasium* (Sprachenfolge: 5. Klasse Englisch, 6. Klasse Latein); ab der 11. Jahrgangsstufe kann die 2. Fremdsprache durch Spanisch ersetzt werden. Die Gymnasien führen in neun Ausbildungsjahren zur uneingeschränkten Hochschulreife und sind koedukativ. An folgenden Tagen sind schulspezifische Informationsveranstaltungen geplant:

Karl-Ernst-Gymnasium Amorbach am Freitag, 27.02.2026

15.00 Uhr bis 18.00 Uhr: Tag der offenen Tür mit Informationsvortrag undgeführtem Rundgang

Julius-Echter-Gymnasium Elsenfeld am Dienstag, 03.03.2026

17.00 Uhr: Rundgang durch das Schulgebäude, **19.00 Uhr:** Informationsvortrag, Aula und Mitmachausstellung sind ab 16.30 Uhr geöffnet

Hermann-Staudinger-Gymnasium Erlenbach am Donnerstag, 05.03.2026

17.00 Uhr: Rundgang durch das Schulgebäude, **18.30 Uhr:** Informationsvortrag, Markt der Möglichkeiten ab 16.30 Uhr / 19.00 Uhr

Johannes-Butzbach-Gymnasium Miltenberg am Mittwoch, 11.03.2026

17.00 Uhr: Informationsvortrag und Mitmachangebote, anschließend Rundgang durch das Schulgebäude

Sie werden über die Schulorganisation, die verschiedenen Ausbildungsrichtungen und eventuelle Neuerungen ab dem Schuljahr 2026/2027 informiert.

Terminhinweise für die Anmeldung an den Gymnasien:

Montag	11.05.2026	8.00 - 13.00 Uhr und 14.00 - 16.00 Uhr
Dienstag	12.05.2026	8.00 - 13.00 Uhr und 14.00 - 19.00 Uhr
Mittwoch	13.05.2026	8.00 - 13.00 Uhr und 14.00 - 16.00 Uhr
Donnerstag	14.05.2026	Feiertag
Freitag	15.05.2026	8.00 - 13.00 Uhr

Zur Anmeldung **nach der Jahrgangsstufe 4** sind das **Übertrittszeugnis der Grundschule** und die **Geburtsurkunde im Original** mitzubringen. Die Anmeldemodalitäten im Einzelnen können Sie der Homepage der jeweiligen Schule entnehmen.

Bei Schülerinnen und Schülern **aus einem anderen Bundesland** ersetzt das Halbjahreszeugnis **und** der Vermerk einer Eignung für das Gymnasium das Übertrittszeugnis.

Mit einem **Durchschnitt von 2,33** oder besser in den Fächern Deutsch, Mathematik, Heimat- und Sachunterricht erfolgt der Übertritt von der Grundschule **ohne** Probeunterricht.

Für Schülerinnen und Schüler, die ohne entsprechende Empfehlung der Grundschule an das Gymnasium übertreten wollen, findet der **Probeunterricht am Dienstag, 19.05.2026, Mittwoch, 20.05.2026 und Donnerstag, 21.05.2026** statt.

Der Übertritt aus **Jahrgangsstufe 5 der Mittelschule** ist möglich mit einem **Durchschnitt von 2,0** oder besser in den Fächern Mathematik und Deutsch im **Jahreszeugnis**. Ebenso kann ein Wechsel aus der **Jahrgangsstufe 5 der Realschule** erfolgen mit einem **Notendurchschnitt von 2,5** oder besser in den Fächern Mathematik und Deutsch im **Jahreszeugnis**.

Eine **Voranmeldung** in der Woche vom 11.05. bis 15.05.2026 (s. o.) ist mit dem **Zwischenzeugnis** notwendig. Die endgültige Anmeldung erfolgt in den ersten drei Sommerferientagen. Ein Probeunterricht nach Jahrgangsstufe 5 ist nicht mehr vorgesehen

Karl-Ernst-Gymnasium Amorbach

Tel: 0 93 73 / 9 71 13, E-Mail: schule@amorgym.de

www.amorgym.de

Julius-Echter-Gymnasium Elsenfeld

Tel: 0 60 22 / 83 93, E-Mail: verwaltung@julius-echter-gymnasium.de

www.julius-echter-gymnasium.de

Hermann-Staudinger-Gymnasium Erlenbach

Tel: 0 93 72 / 54 50, E-Mail: sekretariat@hsgerlenbach.de

www.hsgerlenbach.de

Johannes-Butzbach-Gymnasium Miltenberg

Tel: 0 93 71 / 94 97 0, E-Mail: sekretariat@jbg-miltenberg.de

www.jbg-miltenberg.de



Umweltschutz

Der Umweltbeauftragte informiert!

Die Biomülltonne!

Gestank und Ungeziefer in der Biomülltonne vermeiden!

Verschmutzte Mülltonnen bitte reinigen!

Keine Biomüllbeutel mit der Bezeichnung „kompostierbar“ oder „biologisch abbaubar“ verwenden. Diese Beutel verrotten in der Kompostieranlage nicht schnell genug und müssen aussortiert werden.

Wenn Sie für den Biomüll Plastiktüten verwenden, wird die Mülltonne nicht entleert!

Keinen Hausmüll, Bauschutt usw. in der Biomülltonne entsorgen, diese wird sonst auch nicht entleert!

Die organischen Abfälle nicht in die Biotonne pressen. Mangelnde Luftzirkulation begünstigt Faulprozesse, die **schlechten Geruch** entstehen lassen.

Strauch- oder Häckselgut zur besseren Belüftung unter die Küchenabfälle mischen.

Grasschnitt antrocknen lassen.

Der Deckel des Behälters **muss geschlossen sein**, um Fliegen keine Nahrungsquelle zu bieten.

Die Biotonne nach der Entleerung bei trockenem Wetter offen stehen lassen, damit sie austrocknen kann.

Bitte auf die Müllhandwerker Rücksicht nehmen, sie danken es Ihnen!



Senioren



Fahrdienst Nachbarschaftshilfe
06022-2641283



Marktplatz 2, Elsenfeld

Mittendrin Telefon: 06022-2631975

mittendrin@seniorentreff-elsenfeld.de

Dienstag	27.01.2026	10 Uhr Handy- und Tablet-Treff Thema Doctolip 14 Uhr Spielenachmittag
Mittwoch	28.01.2026	14 Uhr Handarbeits- und Babel-Treff
Donnerstag	29.01.2026	14 Uhr Singen mit Akkordeonbegleitung

Beratungszeiten: Jeden Di und Do: 13 Uhr – 14 Uhr und 17 Uhr – 17.30 Uhr

Vorschau:

Dienstag	03.02.2026	10 Uhr Handy- und Tablet-Treff 14 Uhr Yoga im Sitzen
Mittwoch	04.02.2026	14 Uhr Handarbeits- und Babel-Treff
Donnerstag	05.02.2026	14 Uhr Lieder, Gedichte, Rätsel...

Liebe Seniorinnen und Senioren,

am Dienstag beschäftigen wir uns damit, wie man über Handy online einen Arzttermin buchen kann, es wird immer wichtiger, diese Möglichkeit zu nutzen.

Am Nachmittag gibt es Karten- oder Brettspiele zur Auswahl, jeder entscheidet, ob und was er gerne spielen möchte. Wir freuen uns auf viele interessierte Spieler!

Die Möglichkeit zum Handarbeiten gibt es jeden Mittwoch, Material ist vorhanden, es gibt immer neue Ideen. Babbeln und Kaffeetrinken kommen auch nicht zu kurz!

Am Donnerstag heißt es wieder: „Da wo man singt, da lass dich ruhig nieder ...“!
Herzliche Einladung zum Zuhören, Mitsingen und Kaffeetrinken.

Alles jubelt, alles lacht – zur Elsenfelder Fasenacht

Einladung zum Seniorenfasching im Bürgerzentrum:

Mittwoch, 11.02.2026 ab 14 Uhr

Gerne können Tische für Gruppen reserviert werden.

Das Team der Begegnungsstätte Mittendrin freut sich auf Ihr Kommen.

AKTUELLES

vom 26.01. – 31.01.2026



Mittagstisch am Dienstag, 27. Januar



Rahmbraten „Försterin“
dazu geschwenkte Kartoffeln

9,50 €

Bestellungen nehmen wir auch telefonisch entgegen: 06022-7102454
(Sie können gerne Ihre eigenen Dosen für to go mitbringen)



Speiseplan der Woche:

Montag bis Freitag: Frikadellen, Leberkäse, Cordon bleu, Schnitzel, Pizzabrötchen, Haspel, Kammbraten, Hähnchenfilets und vegetarische Speisen

Dienstag: Köstlichkeiten aus der heißen Theke

Mittwoch: Schnitzel oder Kammbraten mit Bratkartoffeln und Soße

Freitag: Frischer Backfisch
dazu Bratkartoffeln oder Kartoffelsalat

UNSER Dorfladen – für ALLE

Mo – Fr: 06:30 Uhr – 18:30 Uhr | Sa: 07:00 Uhr – 13:00 Uhr | ☎ 06022 / 710 24 54



Glückwünsche

Herr Klaus-Rainer Fandrich
Elsenfeld

zum 75. Geburtstag am 25.01.2026

Frau Marlies Härtel
Elsenfeld

zum 77. Geburtstag am 25.01.2026

Herr Abdullah Kanmazoğlu
Elsenfeld

zum 81. Geburtstag am 25.01.2026

Herr Helmut Kiechle
Elsenfeld

zum 76. Geburtstag am 25.01.2026

Frau Keziban Kozluca
Elsenfeld

zum 76. Geburtstag am 26.01.2026

Herr Hans-Peter Matthiesen
Elsenfeld

zum 70. Geburtstag am 27.01.2026



Impressum:

Herausgeber u. Vertrieb:
V.i.S.d.P.

Markt Elsenfeld
Tel.: 06022/5007-0

Anzeigengestaltung, Satz und Layout: Hansen|Werbung GmbH & Co. KG, Fliederweg 6, 63920 Großheubach
Tel.: 09371/4407, Fax: 09371/69659, E-Mail: mail@hansenwerbung.de

Druck:

Dauphin-Druck, Großostheim

Auflage:

4.320 Exemplare

Für Druckfehler wird keine Haftung übernommen. Verantwortlich für Bild- und Textbeiträge sowie übermittelte Grafiken sind die jeweiligen Verfasser. Weiterverwendung der Beiträge oder der Werbung nur mit ausdrücklicher Genehmigung von Hansen|Werbung.

Das nächste Amtsblatt Nr. 05

erscheint am 30.01.2026.

ANNAHMESCHLUSS Elsenfelder Rundschau

Montag, 26.01.2026, 9.00 Uhr.

Bitte senden Sie Ihre **Werbeanzeigen**

an HANSEN|WERBUNG (mail@hansenwerbung.de).

Privatanzeigen können Sie über unsere Homepage www.hansenwerbung.de aufgeben.

Textveröffentlichungen geben Sie bitte in unser **Redaktionssystem** ein.

Sie haben noch keinen Zugang zum Redaktionssystem?

Schreiben Sie uns unter redaktionssystem@hansenwerbung.de.

Gerne beraten wir Sie unter Tel. 09371/4407.



Das Landratsamt informiert

Die Kommunalwahl 2026 in Bayern, einfach erklärt

In Bayern stehen am Sonntag, 08.03.2026, Kommunalwahlen an. Aus diesem Grund geben Holger Kiesel, Beauftragter der Bayerischen Staatsregierung für die Belange von Menschen mit Behinderung, und die Bayerische Landeszentrale für politische Bildungsarbeit wieder ein Wahl-Hilfe-Heft und Erklärvideos in leichter Sprache heraus.

In der Broschüre wird auf 34 Seiten unter anderem verständlich gezeigt, worum es bei der Wahl geht, wer wahlberechtigt ist, wo und wie man wählen kann, welche Stimmzettel auszufüllen sind, welche Posten und Gremien gewählt werden können, wie Stimmzettel aussehen und wie man diese korrekt ausfüllt, damit alle Stimmen zählen. Eine Erklärung aller schwierigen Wörter folgt am Ende der Broschüre.

Das gedruckte Wahl-Hilfe-Heft kann über die Website der Bayerischen Landeszentrale für politische Bildungsarbeit

(www.blz.bayern.de/einfach-verstehen-die-kommunal-wahlen-in-bayern-am-08-marz-2026_p_549.html)

bestellt werden, auf der Seite kann aber auch eine barrierefreie Version als pdf-Datei heruntergeladen werden. Die Videos werden in Kürze in den Sozialen Medien und auf YouTube veröffentlicht.

Anträge für Vereinspauschale 2026 stellen

Auch für das Kalenderjahr 2026 sieht der Freistaat Bayern für Vereine, die Mitglieder beispielsweise des Bayerischen Landes-Sportverbandes (BLSV) oder des Bayerischen Sportschützenbundes (BSSB) sind, eine Finanzhilfe in Form der Vereinspauschale vor. Die Förderung ist wie bisher an einen förmlichen Antrag gebunden.

Dieser muss für das Jahr 2026 mit sämtlichen Unterlagen (Übungsleiterlizenzen, gegebenenfalls einer Erklärung zur Teilung von Lizenzen) und unterschrieben bis spätestens Montag, 02.03.2026, an das Landratsamt Miltenberg, Sportreferat, Brückenstraße 2, 63897 Miltenberg, geschickt werden (Poststempel). Die Einreichung der Anträge ist auch per E-Mail (henriette.ballweg@lra-mil.de) oder online im Bayernportal möglich.

Alle Neuerungen und Informationen zu den Sportförderrichtlinien sowie die Antragsformulare finden sich auf www.landkreis-miltenberg.de/themen/sport/sportfoerderung.html

Rückfragen werden im Sportreferat unter Telefon 09371/501-508 und 501-505 gerne beantwortet, alternativ auch per E-Mail unter sport@lra-mil.de.



Verschiedenes

Erste-Hilfe-Kurse des Roten Kreuzes im Februar

Richtig helfen können ist ein gutes Gefühl, deshalb ist es gut, seine Erste-Hilfe-Kenntnisse auf dem Laufenden zu halten oder neu zu erlernen. Der BRK Kreisverband Miltenberg-Obernburg bietet regelmäßig Rotkreuzkurse in Erster Hilfe an.

Im Februar 2026 werden vom BRK an folgenden Terminen Erste-Hilfe-Kurse angeboten:

Mittwoch, 04.02.2026

Mittwoch, 11.02.2026

Mittwoch, 18.02.2026

Samstag, 21.02.2026

Mittwoch, 25.02.2026

Samstag, 28.02.2026

Veranstaltungsort: BRK-ServiceZentrum Obernburg (Römerstraße 93)

Alle Kurse (mit insgesamt neun Unterrichtseinheiten) finden von 8.00 – 16.00 Uhr statt. Der Preis beträgt 75 Euro.

Weitere Termine und Anmeldung sind auf der Seiten des BRK Kreisverbandes zu finden (auf www.brk-mil.de unter „Ich brauche das Rote Kreuz“. Am besten gleich anmelden, die Plätze sind begrenzt.

Für Fragen gibt es eine eigene E-Mail-Adresse: ausbildung.mil@brk.de

Die katholische Pfarrei Christkönig Elsenfeld sucht

für die beiden Kirchen Christkönig und St. Gertraud sowie das Pfarrheim zunächst für zwei Jahre befristet zum nächstmöglichen Termin einen

Hausmeister (m/w/d) auf Minijobbasis

Zu Ihren Aufgaben gehören Pflege der Gebäude und Außenanlagen, kleinere Reparaturen und Instandhaltungsarbeiten, Koordination von Handwerkern, Kontrolle der Haustechnik sowie allgemeine Hausmeistertätigkeiten.

Sie haben handwerkliches Geschick, technisches Verständnis und lieben selbstständiges, abwechslungsreiches und flexibles Arbeiten?

Dann freuen wir uns auf Ihre Bewerbung:

Pfarrei.Elsenfeld@bistum-wuerzburg.de. Tel: 06022-1230



Kirchen

GOTTESDIENSTORDNUNG DER PFARREIENGEMEINSCHAFT CHRISTUS SALVATOR ELSENFELD

Homepage: www.pg-christus-salvator.de

Seelsorgerlicher Notfall: 0157-53620929

Pfarramt Elsenfeld, Turmstr. 1, 63820 Elsenfeld

Rufnummern: 06022-1230, Pfr. Dr. Heinrich Skolucki 5083552,

Past.Ref. Holger Oberle-Wiesli 264735-2, Gem.Ref. Claudia Kloos 264735-3

Öffnungszeiten Pfarrbüro Elsenfeld

Montag 09.00 - 11.00 Uhr (außer 1. Donnerstag eines Monats)

Dienstag 15.00 - 18.00 Uhr

Sprechstunde Pfr. Dr. Skolucki: Dienstag von 17.00 Uhr bis 18.00 Uhr

E-Mail-Adresse: pfarrei.elsenfeld@bistum-wuerzburg.de

Pfarramt Rück-Schippach, St. Pius-Str. 25, 63820 Elsenfeld

Rufnummern: 06022-623630

Öffnungszeiten Pfarrbüro Rück-Schippach

1. Donnerstag eines Monats 09.00-11.00 Uhr

Sprechstunde Pfr. Dr. Skolucki: Donnerstag von 18.00 Uhr bis 18.30 Uhr

E-Mail-Adresse: pfarrei.rueck-schippach@bistum-wuerzburg.de

GOTTESDIENSTORDNUNG ELSENFELD

Sonntag, 25.01.: BEKEHRUNG DES HL. APOSTELS PAULUS

10:30 Messfeier

Irmgard u. Hugo Oberle u. Angeh. / Theo Roos u. Angeh., Walter Reichert u. z. Danksagung / Katharina u. Walter Reichert, Ingrid u. Jochen Ebert, Hanni Zehnder, Doris Morat u. alle Angeh. / Verst. d. Fam. Szylak, Zych, Kotodziejczyk

Mi. 28. Hl. Thomas von Aquin

08:30 Laudes in der Unterkirche

Fr. 30. 09:00 Beichtgelegenheit

15:00 Barmherzigkeitsrosenkranz im Pfarrheim St. Gertraud

19:00 Messfeier

Franz-Xaver Schneitl, leb. u. verst. Angeh.

Sonntag, 01.02.: 4. SONNTAG IM JAHRESKREIS

10:30 Messfeier

Karl Becker, leb. u. verst. Angeh. u. Alex Schwabauer / Ingeburg Gucker, best. v. Müttern.

GOTTESDIENSTORDNUNG EICHELSBACH

Sonntag, 25.01.: BEKEHRUNG DES HL. APOSTELS PAULUS

Sa. 24. 18:30 Messfeier am Vorabend

Veronika Fäth u. Berta Geisler, leb. u. verst. Angeh. / Rudolf Fecher, Eltern u. Geschw. / Franz Rüdth / Thilde, Georg u. Christina Ruppert

Mo. 26. Hl. Timoteus und Hl. Titus, Bischöfe

17:30 Familientreffen der Kommunionkinder

Sonntag, 01.02.: 4. SONNTAG IM JAHRESKREIS

09:00 **Messfeier**
*Rudolf u. Gertrud Rüth, Katharina u. Urban Rüth, Karl u. Agnes
Breitenbach, Johann u. Berta Pfriem / Gertrude Rüth u. verst. Kinder /
Rudolf Fecher / Renate Faßbender / Ludwig u. Irene Hüfner, Alfons u.
Elisabeth Schmitt, Eltern, Schw.eltern u. alle leb. u. verst. Angeh.*

GOTTESDIENSTORDNUNG RÜCK-SCHIPPACH

Sonntag, 25.01.: BEKEHRUNG DES HL. APOSTELS PAULUS

09:00 **Messfeier** in St. Pius
Maria Klug

Do. 29. Hl. Aquilius

09:00 - 19:00 Uhr **Eucharistische Anbetung** in der Sakramentskapelle
19:00 **Messfeier** in der Sakramentskapelle **mit Eucharistischem Segen**
JT Ernst Reichert

Sonntag, 01.02.: 4. SONNTAG IM JAHRESKREIS

Sa. 31. 18:30 **Messfeier am Vorabend** in St. Pius
i. einem bes. Anliegen

Evang. Luth Kirchengemeinde Obernburg

Friedenskirche Obernburg: Oberer Neuer Weg, 63785 Obernburg
Trinitatiskirche Mömlingen: Jahnstr. 22, 63853 Mömlingen
Pfarramt: Mittlerer Höhenweg 1, 63785 Obernburg
Bürozeiten: Mo 14 - 17 Uhr telefonisch + Di 9 - 12 u. 14 - 16 Uhr + Do 14 - 16 Uhr
Kontakt: Tel.: 06022-9158; Fax: 06022-72863; Mail: pfarramt.obernburg@elkb.de
Homepage: www.evangelisch-obernburg.de
Pfarramtssekretärin: Birgit Bonn Pfarrer: z. Zt. vakant
Jugendreferentin: Lena Riegel, Tel.: 0170-1893566; Mail: lena.riegel@elkb.de
Vakanz-Vertretung: Dekan Rudi Rupp, Tel.: 0175 1154643; Mail: rudi.rupp@elkb.de
Bestattungen: Diakonin Anke Himmel, Tel.: 0170-2658588,
Mail: anke.himmel@elkb.de

Unsere Gottesdienste und Veranstaltungen

Fr 23. Januar 	17:30 Wir (B)rücken zusammen - Christliche Werte verbinden! <i>Gemeinschaftsaktion von ACK-KAB-Kolping-Pfadfinder- KjG</i> gemeinsames Gebet auf und über die Brücke START: Bahnhof Elsenfeld-Obernburg ZIEL: Kath. Kirche St. Peter & Paul, Obernburg
---	--

So 25. Januar <i>3. Sonntag n. Epiphania</i> Dekan Rupp/ Rel.-Päd. Riegel	11:00 Dankgottesdienst mit anschließendem Empfang der Ehrenamtlichen <u>Pfarrheim St. Gertraud Elsenfeld</u>
So 1. Februar <i>letzter Sonntag n. Epiphania</i> Pfrin. Englert	11:00 Bibliolog im Gottesdienst <i>Bibliolog lädt dazu ein, biblische Geschichten lebendig zu erleben und den Figuren eine Stimme zu geben. So wird spürbar, wie aktuell und inspirierend die Bibel heute sein kann.</i> Friedenskirche Obernburg

Neue Jugendgruppe

Die Evangelische Jugend Mitte startet eine neue Jugendgruppe im Jugendraum Elsenfeld, Adam-Zirkel-Str. 4. Ab dem 4. Februar 2026 treffen wir uns jeden 1. und 3. Mittwoch im Monat von 17 bis 20 Uhr. Eingeladen sind alle Jugendlichen, die Lust haben, gemeinsam Zeit zu verbringen. Komm einfach vorbei – ganz so, wie du bist.
Bei uns wird gekocht, gequatscht, gespielt, gelacht und manchmal auch über das gesprochen, was wirklich zählt.
Wir freuen uns auf dich!

WIR (B)RÜCKEN ZUSAMMEN!



Christliche Werte verbinden

Freitag, 23. Januar 2026
17:30 Uhr

START: Bahnhof Elsenfeld-Obernburg

ZIEL: Kath. Kirche St. Peter & Paul,
Obernburg

Evang.-Luth. Kirchengemeinde Eschau

(Für die Ortsteile Rück und Schippach)

Pfarramt: Rathausstraße 17, Eschau, Telefon 09374/1270, Fax: 1202

Bürozeiten: Di., Mi. v. 9.00 - 12.00 Uhr; Do. v. 14.30 - 18.00 Uhr

Unser Gottesdienst:

Sonntag, 25.01.2026,

3. Sonntag nach Epiphania

09.30 Uhr Winterkirche, Lektorin Neu,

Kana-Haus Eschau

Evang.-Luth. Kirchengemeinde Hofstetten

(Für OT Eichelsbach)

Pfarramt: Eichelsbacher Straße 15, 63839 Hofstetten, Telefon 655222, Fax 655223

Bürozeiten: Di., Mi., Do., 8.30 - 11.00 Uhr und Do. 18.00 - 19.00 Uhr

Unser Gottesdienst:

Sonntag, 25.01.2026,

3. Sonntag nach Epiphania

10.00 Uhr Gottesdienst zum Thema „Segen“

und anschließend Mitarbeiter-Dank, in Hofstetten

in der St. Michaelskirche



Weinwochenende by Ruppert vom 23.01. - 25.01.2026

Weinbau Ruppert

Am Blumenberg 55

63820 Elsenfeld/Rück

Telefon: 0175 - 54 47 420

Internet: www.weinbau-ruppert-rück.de

E-Mail: info@weinbaurruppert.de

Öffnungszeiten: Tägl. ab 11.00 Uhr

Häckerwirtschaftstipp:

Winzer Cordon Bleu

mit Salatbeilage

Auf Ihr Kommen freut sich Familie Ruppert mit Team

TAXI GÖBEL



Bestrahlungsfahrten
Flughafentransfer
Krankenfahrten
Kurierdienst
VW Bus

Elsenfeld-Kleinwallstadt
Erlenbach
Obernburg-Mömlingen
Mobil

06022/623880
09372/943192
06022/72918
0151/12051446



Vereinsnachrichten



Vereine Elsenfeld

CSU-Elsenfeld



Liebe Elsenfelder, Rück-Schippacher und Eichelsbacher!

Die CSU Elsenfeld stellt ihre Kandidatinnen und Kandidaten für die kommenden Wahlen allen Bürgerinnen und Bürgern aus Elsenfeld, Rück-Schippach und Eichelsbach vor.

Alle Kandidaten werden ausführlich auf der Homepage der CSU Elsenfeld, in den sozialen Medien sowie im Amtsblatt vorgestellt. Zusätzlich besuchen wir in den kommenden Wochen verschiedene Veranstaltungen im Gemeindegebiet, um direkt mit den Bürgerinnen und Bürgern ins Gespräch zu kommen.

Nutzen Sie diese Gelegenheit, um die Menschen kennenzulernen, die sich in Ihrer Gemeinde für Sie einsetzen möchten, Fragen zu stellen und Anregungen zu geben.

Hinweis auf die Bürgerversammlung

Die Marktgemeinde Elsenfeld lädt alle Bürgerinnen und Bürger herzlich zur **Bürgerversammlung am 26.01.2026 um 19.00 Uhr im Bürgerzentrum** ein.

Unser Bürgermeister wird bei der Veranstaltung die wichtigsten Projekte der Gemeinde vorstellen, und es besteht die Möglichkeit, sich über aktuelle Entwicklungen zu informieren und Fragen zu stellen. Dieses Treffen bietet eine gute Gelegenheit, sich über die geplanten Vorhaben in der Gemeinde zu informieren, auch im Zusammenhang mit den anstehenden Wahlen.



Bilder von unseren Aktionen finden Sie wie gewohnt auf unseren Social-Media-Kanälen oder auf unserer Homepage unter **www.csu-elsenfeld.de**.

Sie haben Fragen dazu, zu uns oder zu anderen Themen? Dann schreiben Sie uns gerne eine E-Mail an unsere Ideenbox (**ideenbox@csu-elsenfeld.de**) oder kontaktieren Sie uns über das Kontaktformular auf unserer Homepage.

Wir freuen uns auf Ihre Nachricht! Ihre CSU-Elsenfeld

BÜNDNIS90/DIE GRÜNEN

Franziska Brantner zu Besuch in Elsenfeld

Auf Einladung unseres Bürgermeisterkandidaten Nico Zöllner, besuchte die Bundesvorsitzende von Bündnis90/Die Grünen, Franziska Brantner, Elsenfeld. Wir haben bewusst auf programmatische Reden verzichtet und stattdessen bei einem gemeinsamen Rundgang durch den Elsavapark die verschiedenen Einrichtungen wie das Tiergehege, die Spiel- und Sportplätze sowie den Jugendtreff besucht.



Franziska Brandtner betonte die Bedeutung kostenloser Kinder- und Jugendarbeit als „kommunale Pflichtaufgabe“ und würdigte das Engagement der Fachkräfte, die den Jugendtreff organisieren. Auch von der ehrenamtlich geleisteten Arbeit im Tiergehege war sie begeistert. Abschließend war in der Sandbar noch die Gelegenheit sich mit der Bundespolitikerin über kommunale Themen auszutauschen.

Eines der wichtigsten Themen, welches die Menschen in unserem Land und auch in unserer Region stark beschäftigt, ist das Thema Energie. Auch bei uns in Elsenfeld sind wir davon betroffen und es stehen wichtige Entscheidungen an.

In lockerer, aber fachlicher Runde wollen Dr. Thomas Fritz und Dr. Christian Blaufelder mit ihren Beiträgen die aktuellen Themen rund um die Energiewende aufgreifen, um vielleicht auch den einen oder anderen Missverständnissen auf den Grund gehen. Wir freuen uns auf einen anregenden Gedankenaustausch zum Heizhammer, warum Windräder so gar nicht effizient sind und ob wir alle entspannt der nächsten Dunkelflaute entgegenblicken dürfen. Wir laden Sie, liebe Eichelsbacher, Rück-Schippacher und Elsenfelder Bürger und Bürgerinnen zu unserem

Elsenfelder Energiegespräch am Montag, 02.02.2026 19.00 Uhr im Haus der Bäuerin in Eichelsbach

ein. Zu weiteren Gesprächen rund um die Themen Energie, Mobilität und Klima werden wir im Laufe des Jahres verschiedene Veranstaltungen anbieten.

Voranzeige: Am Sonntag, 08.02.2026 ab 14.00 Uhr laden wir Sie zu einem Rundgang durch Elsenfeld von den Erdbeeräckern über den Schulcampus zu den geplanten Elsawahöfen ein. Näheres in der nächsten Rundschau.

Weitere Informationen unter **www.gruene-elsenfeld.de** sowie auf Facebook und Instagram.

SPD Ortsverein Elsenfeld

Feuer & Flamme für Elsenfeld – Start diesen Sonntag

Die SPD Elsenfeld und Bürgermeisterkandidat **Michail Fotokehagias** laden herzlich ein zum Auftakt der neuen Veranstaltungsreihe „Feuer & Flamme für Elsenfeld“.

Die Veranstaltung findet am Sonntag, 25.01.2026, ab 13.00 Uhr auf der Terrasse des ehemaligen Restaurants **El Greco** neben dem Elsavapark statt.

In lockerer Atmosphäre am Feuer möchten wir mit Ihnen ins Gespräch kommen, zuhören und Ihre Themen und Ideen für Elsenfeld aufnehmen. Bei **Glühwein** und **Souvlaki** freuen wir uns auf viele Begegnungen.

Weitere Termine der Reihe sind:

Rück-Schippach: 08.02.2026

Eichelsbach: 22.02.2026

Kommen Sie gerne vorbei.



UBV Elsenfeld



Veranstaltungshinweise

Liebe Mitbürgerinnen und Mitbürger aus Elsenfeld, Rück-Schippach und Eichelsbach, an dieser Stelle möchten wir Sie auf unsere Veranstaltungen hinweisen, die wir in der nächsten Zeit für Sie geplant haben. Wir bedanken uns ganz herzlich bei allen, die unsere bisherigen Einladungen wahrgenommen haben.

UBV-Frühschoppen-Treff in Eichelsbach am 25.01.2026

Am 25.01.2026 laden wir alle Mitbürgerinnen und Mitbürger ab 10.30 Uhr zu unserem Frühschoppen-Treff ins Sportheim ein.

Unser **Bürgermeisterkandidat Thomas Becker** und die Kandidatinnen und Kandidaten der UBV für den Marktgemeinderat freuen sich darauf, Ihnen unsere Ideen für Eichelsbach und den Markt Elsenfeld vorzustellen und mit Ihnen ins Gespräch zu kommen.

An diesem Morgen wird auch der **Landratskandidat Michael Schüßler** zu uns stoßen und seine Ideen für unseren Landkreis vorstellen.

UBV-Schoppen-Treff in Rück-Schippach am 08.02.2026

Am 08.02.2026 laden wir alle Mitbürgerinnen und Mitbürger zu unserem Schoppen-Treff ins Alte Rathaus in Rück ein.

Ab 14.00 Uhr haben Sie die Möglichkeit, mit unserem **Bürgermeisterkandidaten Thomas Becker** und den Kandidatinnen und Kandidaten der UBV für den Marktgemeinderat ins Gespräch zu kommen.

Um 16.00 Uhr stellen wir Ihnen unser Team sowie unsere Ideen für Rück-Schippach und den Markt Elsenfeld vor.

Auch hier wird der **Landratskandidat Michael Schüßler** zu uns stoßen und freut sich auf den Austausch mit Ihnen.

Weitere Termine im Februar:

18.02.2026:	19.30 Uhr	politischer Aschermittwoch im Bürgerzentrum
24.02.2026:	17.30 - 20.00 Uhr	UBV-Hoftreff in Eichelsbach



Heimat- und Museumsverein Elsenfeld

WIRTSHAUSSINGEN am Montag, 02.02. um 18.30 Uhr

Unser Akkordeonist lädt ein zum gemeinsamen Singen von vielen stimmungsvollen Faschings-, Wirtshaus- und Volksliedern. Die Veranstaltung findet im Sportheim Elsava Elsenfeld ab 18.30 Uhr statt, der Eintritt ist frei. Der Wirt wird für diesen Tag speziell für die Gäste eine kleine Speisekarte anbieten.

MUSEUMSTREFF am Mittwoch, 04.02. von 18.30 bis 21.30 Uhr unter dem Motto „Vesper im Museum wie zu Omas und Opas Zeiten“

Das Heimatmuseum ist ab 18.30 Uhr für jedermann geöffnet.

Seniorenkino

Arbeiterwohlfahrt

Sie wollen sich in einer netten Runde gut unterhalten? Dann kommen Sie doch am 26.01.2026, um 15.00 Uhr, zu uns in die Kino Passage in Erlenbach. Wir freuen uns bei „Gespräche bei Kaffee und Kräppel“ auf Sie.

NaturSchutzVerein Elsenfeld e.V.

Erderwärmung 2025 war drittwärmstes Jahr

Die vergangenen 11 Jahre waren die wärmsten je gemessenen mit 2024 an der Spitze. Das abgelaufene Jahr 2025 war das drittwärmste seit Beginn der Aufzeichnungen. Die hohe Durchschnittstemperatur liegt am Anstieg der Treibhausgase in der Atmosphäre - durch weitere Emissionen und weniger Aufnahme von CO2 durch natürliche Senken, zu denen etwa Wälder gehören. Darüber hinaus sind die Temperaturen an der Oberfläche der Ozeane außergewöhnlich hoch gewesen. Im Alltag spüren wir Menschen den Klimawandel nicht vorrangig durch die graduellen Veränderungen, sondern durch Extremwetterereignisse. Zu diesem Thema lädt der BUND Naturschutz Bayern e. V. zu einem Vortrag im Rahmen der „Reihe Artenvielfalt“ ein:

Leben im Treibhaus –

Was den Klimawandel verursacht und was ihn für die Menschheit so gefährlich macht

Der Vortrag findet am **Montag, 02.02.2026, um 19.00 Uhr in der Volkshochschule vhs-Haus Luitpoldstr 2 in Aschaffenburg** statt.

Der Referent, Dr. Steffen Scharrer, stellt dar, dass Klimakrise und Verlust der Biodiversität zwei Seiten einer Medaille sind und zeigt auf, dass beim Kampf gegen den Klimawandel der Schutz und die Wiederherstellung von Ökosystemen eine wichtige Rolle spielen. Der Eintritt ist kostenfrei.

Musikverein „CONCORDIA“ Elsenfeld e.V. www.mv-elsenfeld.de



Nächste Termine

- 31.01.2026 Winterwanderung zum Lakefleischessen nach Hobbach - 10.30 Uhr ab Friedhof
- 21.03.2026 Aktion „Saubere Flur“
- 27.03.2026 Generalversammlung mit Neuwahlen im Gasthaus „Zur Krone“ – 20.00 Uhr

KONZENTRATION FÖRDERN ...

durch eine Raumtemperatur zwischen 20 und 21 Grad Celsius.
Prüfen Sie mit kühlem Kopf Ihre Behaglichkeitstemperatur.
Auch hier kann man Energie sparen und Ihr Geldbeutel dankt es Ihnen.



Sport Elsenfeld

RV Bavaria 07 Elsenfeld mit Kegelabteilung „Bahnhof Elsenfeld“

www.keglertreff-elsenfeld.de/

Leichtes Spiel gegen Obernburg

Ergebnis vom Wochenende:

SG Elsenfeld/Mönchberg 1 – Kfr. Obernburg 4

1825 : 1580 Kgl

Obernburg hatte in der Schlussachse Pech. Ein Spieler musste verletzungsbedingt sein Spiel beenden, und hatte keinen Ersatzspieler dabei. Bei Elsenfeld konnte man sich wie immer auf Alexander Bieber mit 521 Kgl verlassen.

Am **Sonntag, 01.02.2025** Auswärtsspiel bei EK Nilkheim 4. Beginn: **10.30 Uhr**

Turnverein Elsave Elsenfeld 1905 e. V.

www.tv-elsenfeld.de

info@tv-elsenfeld.de

Abt. Gesundheitssport

FIT MIT YOGA – Mehr Kraft und mehr Beweglichkeit sowie ein besseres Gleichgewicht dank Yoga

Ab Januar finden 8 Stunden Yoga für Einsteiger + Erfahrene über den Turnverein Elsave Elsenfeld 1905 e.V. **für TVE-Mitglieder** statt. Für nicht TVE-Mitglieder ist eine Anmeldung erforderlich.

- | | |
|----------------------|--|
| Kurs: | Yoga für Männer |
| Tag: | Dienstag von 20.15 - 21.15 Uhr |
| Termine: | 27.01. / 03.02. / 10.02. / 24.02. / 03.03. / 10.03. / 17.03. / 24.03.2026 |
| Platz: | noch 1 Platz frei |
| Kurs: | Yoga für Frauen |
| Tag: | Freitag von 8.30 - 9.30 Uhr |
| Termine: | 30.01. / 06.02. / 30.02. / 27.02. / 06.03. / 13.03. / 20.03. / 27.03.2026 |
| Platz: | noch 1 Platz frei |
| Kosten: | 40 € für 8 Stunden (Zahlung in bar gegen Quittung bei der 1. Stunde) |
| Kursleitung: | Monique Gulich |
| Dauer je Stunde: | 60 Minuten |
| Wo: | Pfarrheim Elsenfeld, Adam-Zirkel-Straße 6, Bonhoeffer Saal |
| Was wird benötigt: | Eine Yoga-Matte, ein Handtuch und etwas zu trinken |
| Ebenfalls Hilfreich: | dünne Decke, Yoga-Kissen oder Klötze |
| Was erwartet Dich: | Grundlagen aus dem Hatha-Yoga mit leichten Elementen aus dem Vinyasa-Yoga durch Sonnengrüße und gezielte Asana's (Yoga-Haltungen). |

Anmeldung: per WhatsApp Nachricht unter der Nummer 0171/3383906 -> keine Anrufe

Bei der Anmeldung bitte ich um Name, Vereinsmitgliedschaft und den Stand der Yoga-Erfahrung.

Abt. SG TV Elsenfeld/Kleinwallstadt

Die SG TV Elsenfeld/TV Kleinwallstadt lädt am Samstag, 31.01.2026 zum DMS ins Plattenbergbad am 31.01.2026

Die SG TV Elsenfeld/TV Kleinwallstadt lädt am Samstag, 31.01.2026, zum Deutschen Mannschaftswettbewerb Schwimmen (DMS) Bezirksliga Unterfranken ins Plattenbergbad nach Kleinwallstadt ein. Zu diesem Wettbewerb werden zahlreiche Vereine aus der Region erwartet, die mit ihren Mannschaften um wertvolle Punkte und den Erfolg als Team kämpfen. Im Gegensatz zu klassischen Wettkämpfen steht bei der DMS das Teamergebnis im Fokus. Die Mannschaften schwimmen gemeinsam alle Wettkampfstrecken aller Lagen, um Punkte zu sammeln und damit die Sieger zu ermitteln. Dieser Modus sorgt für eine besondere Dynamik am Beckenrand: Mit einheitlichen Team-Outfits und lautstarken Anfeuerungsrufen unterstützen sich die Schwimmerinnen und Schwimmer gegenseitig, was den Wettkampf zu einem besonderen für alle Beteiligten macht. Auch für das leibliche Wohl ist gesorgt: Die Cafeteria bietet eine Auswahl an Kuchen, Salaten und belegten Brötchen sowie warme Nudelgerichte an. Sportbegeisterte und Unterstützer sind herzlich eingeladen, die regionalen Teams anzufeuern. Die SG TV Elsenfeld/TV Kleinwallstadt freut sich auf Euren Besuch!

Fußballverein „Elsava“ 1913 Elsenfeld e.V. www.elsavaelsenfeld.de
info@elsavaelsenfeld.de



Lakefleischessen am 07.02.2026

Das Lakefleischessen 2026 findet am 07.02.2026 im Spessartstadion statt. Die Ausgabe der Portionen erfolgt stündlich von 12.00 Uhr bis 15.00 Uhr.

Bestellungen können bis 01.02.2026 bei Matthias Plha (0171/7410293 per WhatsApp oder Mailbox) oder per E-Mail an lakefleisch@elsavaelsenfeld.de abgegeben werden. Bitte dabei Namen, Anzahl der Portionen und gewünschte Uhrzeit (12.00, 13.00, 14.00 oder 15.00 Uhr) nennen.

Testspiele

Samstag, 24.01.2026, 14.00 Uhr Blitzturnier:

Elsava Elsenfeld – Spvgg Niedernberg – Viktoria Aschaffenburg



Vereine Rück-Schippach

Freiwillige Feuerwehr Rück-Schippach www.feuerwehr-rueck-schippach.de

Nächste Termine:

Jugendfeuerwehr – Funksprechen

Die nächste Übung der Jugendfeuerwehr zum Thema Funksprechen ist am Samstag, 24.01.2026, um 11.00 Uhr im Gerätehaus. Interessierte Kinder und Jugendliche im Alter von 10 bis 18 Jahren sind jederzeit herzlich willkommen!

Besuch Jahreshauptversammlung FF Elsenfeld

Ebenfalls am Samstag, 24.01.2026, besuchen wir die JHV der FF Elsenfeld. Abfahrt ist um 18.40 Uhr am Gerätehaus.

Aktive Wehr – Funkübung

Am Mittwoch, 28.01.2026, findet die 1. Funkübung im neuen Jahr statt. Beginn ist um 19.00 Uhr.

Kinderfeuerwehr – Knoten und Stiche

Die Kinderfeuerwehr trifft sich zu ihrer nächsten Übung am Samstag, 31.01.2026, um 11.00 Uhr im Gerätehaus. Interessierte Kinder von 6 bis 10 Jahren sind jederzeit herzlich willkommen!

Jugendfeuerwehr – Notruf

Dem Thema Notruf nimmt sich die Jugendfeuerwehr ganz besonders an. Daher treffen wir uns am Samstag, 07.02.2026, bereits um 09.30 Uhr umgezogen im Gerätehaus.

Fasching und Helau im Gerätehaus

Am Sonntag, 15.02.2026, findet wieder im Anschluss an den Kinderfasching des MV Regina ab 18.00 Uhr die After-Kinderfaschingsparty im Gerätehaus statt. Wir freuen uns auf Euch!

Voranzeige Jahreshauptversammlung

Die Jahreshauptversammlung findet am 27.02.2026 um 19.00 Uhr im Gerätehaus statt. Die Tagesordnung folgt noch. Bitte bereits jetzt den Termin vormerken

Senioren Rück-Schippach

Mein Hut der hat drei Ecken ...

Unser närrischer Seniorennachmittag findet am Dienstag, 03.02.2026, um 14.30 Uhr im alten Rathaus in Rück statt. Mitzubringen sind gute Laune. Schön wäre auch eine Kopfbedeckung und wer will, einen lustigen Vortrag. Wir freuen uns auf Euch.

Bücherei Rück-Schippach

Neue Bücher

Monsieur le Comte und die Kunst der Entführung (Pierre Martin): Südfrankreich, provenzalische Lebensart und abenteuerliche Aufträge für Monsieur le Comte: der 3. Urlaubskrimi um den Auftragsmörder, der sich weigert, seine Opfer umzubringen.

»Wenn Ende gut, dann alles« (Volker Klüpfel): Der erste Fall für das skurrile Ermittlerduo Svetlana und Tommi.

The Institution (Helen Fields): Sie sind eingesperrt, damit du sicher bist. Und jetzt bist du eingesperrt – mit ihnen.

Der schwarze Wolf (Louise Penny): Der 20. Fall für Gamache.

Minnesota (Jo Nesbo): Ein absolut atemberaubender Fall vor einem mehr als realistischen Hintergrund.

Unsere Öffnungszeiten: mittwochs, 16.30 – 18.30 Uhr und sonntags, 10.00 – 12.00 Uhr



Musikverein „Regina“ Rück-Schippach e.V.

Faschingsumzug mit Kinderfasching am 15.02.2026

Am Sonntag, 15.02.2026 starten wir wieder unseren Faschingsumzug mit anschließendem Faschingstreiben in der Turnhalle Rück. Start ist um 14.00 Uhr am Festplatz in Schippach! Wir würden uns freuen, wenn viele Gruppen an unserem kleinen, feinen Faschingsumzug teilnehmen würden.

Ob Vereine oder private Gruppen, alle sind herzlich willkommen!

Zur besseren Planung bitte bis 31.01.2026 anmelden unter info@mv-regina.de!

Einladung zur Jahreshauptversammlung mit Neuwahlen

Alle aktiven und passiven Mitglieder sind herzlich zu unserer ordentlichen Mitgliederversammlung am Freitag, 20.02.2026 um 19.00 Uhr in unserem Proberaum im Alten Rathaus Rück eingeladen.

Tagesordnung: 1. Begrüßung durch die 1. Vorsitzende; 2. Totengedenken; 3. Berichte der Verantwortlichen; 4. Entlastung der Vorstandschaft; 5. Neuwahlen der gesamten Vorstandschaft; 6. Wünsche und Anträge

Termine:

30.01.2026 Bunter Abend

31.01.2026 Bunter Abend

15.02.2026 Faschingsumzug mit Kinderfasching

20.02.2026 Jahreshauptversammlung



Kerclub Rück-Schippach e.V.

Einladung zur Jahreshauptversammlung

Die Vorstandschaft lädt alle Mitglieder sowie die Interessierten am Freitag, 20.03.2026, um 19.00 Uhr ein, im Feuerwehrhaus in Rück beisammen zu sein. Auf der Tagesordnung stehen folgende Punkte: 1. Begrüßung durch die 1. Vorsitzende; 2. Totengedenken; 3. Bericht der Schriftführerin; 4. Kassenbericht – Bericht der Kassenprüfer; 5. Entlastung der Vorstandschaft; 6. Neuwahlen; 7. Anpassung der Satzung; 8. Wünsche, Anträge und sonstiges

Wir freuen uns auf Euer Kommen. Mit vielen Ideen seid Ihr herzlich willkommen.

**Eigentumswohnung oder Haus
von PRIVAT gesucht -
gerne renovierungsbedürftig!**

> zuverlässige und diskrete Abwicklung <

Tel: 06021 - 44 99 667 / Mobil: 0170 - 49 47 621



Sport Rück-Schippach

Tischtennis DJK Rück-Schippach e.V.

Vorschau der nächsten Spiele

Freitag, 23.01.2026

20.00 Uhr Herren II – TV Bürgstadt III

Samstag, 24.01.2026

15.00 Uhr TV Bürgstadt II – Herren I

SV „Elsava“ e.V. Rück-Schippach

www.sv-elsava.de



Freitag Abend = Sportheim Abend

Am Freitag öffnen wir wieder unsere Vereinsgaststätte von 18.00 bis 24.00 Uhr. Ob Jung oder Alt, kommt gerne vorbei, auf ein Feierabendbierchen, zum Dart oder Schafkopf spielen, oder einfach nur zum gemütlichen Beisammensein.

Im Ausschank u.a. Augustiner Hell vom Fass. Wir freuen uns auf Euch.

Termine

30.01.2026 + 31.01.2026 Bunter Abend

06.03.2026 Jahreshauptversammlung



Vereine Eichelsbach

Freiw. Feuerwehr Eichelsbach

Termine

Mittwoch, 28.01.2026 19.00 Uhr VWR-Sitzung

Montag, 02.02.2026 19.00 Uhr Schulungsabend für ALLE

Samstag, 07.02.2026 10.00 Uhr reguläre Übung Kinder

Mittwoch, 18.02.2026 17.30 Uhr Fischweckessen

Herzliche Einladung an alle Mitglieder der Freiwilligen Feuerwehr Eichelsbach zur Jahreshauptversammlung am Samstag, 21.02.2026 um 20.00 Uhr im Haus der Bäuerin!

Die Tagesordnungspunkte sind: 1. Begrüßung; 2. Totengedenken; 3. Bericht des Schriftführers; 4. Bericht der Kinderbetreuer; 5. Bericht des Jugendwarts; 6. Bericht des Kassenwarts; 7. Bericht des Fahnenjunkers; 8. Bericht des 1. Kommandanten; 9. Bericht des 1. Vorsitzenden; 10. Ehrungen; 11. Ansprachen; 12. Verschiedenes; 13. Wünsche und Anträge

Jedes Mitglied kann bis spätestens eine Woche vor dem Tag der Mitgliederversammlung beim Vorsitzenden schriftlich beantragen, dass weitere Angelegenheiten nachträglich auf die Tagesordnung gesetzt werden. Über Anträge auf Ergänzung der Tagesordnung, die erst in der Versammlung gestellt werden, beschließt die Mitgliederversammlung.

Jeden Freitag frische Grillhähnchen

von
10.30 - 18.30 Uhr

Wo?
Nordring 20,
63820 Elsenfeld (gegenüber Expert)



Auf zum Schwimmen:
www.elsavamar.de



ANJA
BECKER
Bestattungen
Grabmale

**Dem Abschied
Raum, Zeit und Form
geben.**

Beratung, Betreuung, Begleitung.

Anja Becker
Wiesgrabenweg 1 · 63911 Klingenberg
09372 2449 · beckerbestattungen.de

Musikverein Widerhall Eichelsbach e.V. www.mv-eichelsbach.de

Einladung zur Winterwanderung

Zu unserer diesjährigen Winterwanderung am 24.01.2026 laden wir alle Mitglieder und Freunde des Vereins recht herzlich ein. Wir treffen uns um 13.00 Uhr am Haus der Bäuerin und laufen von dort aus nach Wörth in die Gaststätte „Ratskeller“.

Wir laufen von Eichelsbach nach Rück-Schippach; am Ende der Waldstraße über den Berg Richtung Waldfriedhof Erlenbach. Dort werden wir (oberhalb des Waldfriedhofs) eine kurze Rast einlegen. Anschließend laufen wir weiter nach Erlenbach (Rewe-Markt), zum Kino, über die Eisenbahnbrücke zum Bahndamm nach Wörth. Dort erreichen wir nun bald die Gaststätte.

Die Strecke hat eine Gesamtlänge von etwa 13 km.
(Eichelsbach – Rast = ca. 9 km / Rast – Gaststätte = ca. 4 km)

Wir haben geplant die Gaststätte gegen 17.00 Uhr zu erreichen. Dort wollen wir dann ein paar schöne Stunden verbringen.

Wer seinen PKW vorab am Zielort für die Rückfahrt bereitstellen möchte, findet sich um 10.00 Uhr am Haus der Bäuerin ein. Hierzu ist der Rücktransfer nach Eichelsbach organisiert.

Terminvorschau:

28.02.2026 Mitgliederversammlung mit Neuwahlen im Probeheim (20.00 Uhr)
21.03.2026 Aktion Saubere Flur (09.00 Uhr)

Zum Vormerken: Aufbau Maifest am 25.04.2026, Abbau Maifest am 02.05.2026



Sport Eichelsbach

FC Eichelsbach 1955 e.V.

www.FC-Eichelsbach.de



Fasching 2026 Helau

Die diesjährige Faschingsveranstaltung in der EBH findet am Samstag, 07.02.2026 statt. **2. Kartenvorverkauf am Freitag, 23.01.2026**, ab 20.00 Uhr im Sportheim.

Der Kinderfasching findet am Freitag, 30.01.2026 um 16.00 Uhr in der Eichelsberghalle statt. Wir freuen uns auf alle kleinen und großen Narren.

Termine

Fr., 30.01.2026: Trainingsauftakt der SG Eichelsbach-Sommerau
Sa., 07.03.2026: Winterwanderung nach Heimbuchenthal – Gasthaus „Zur Linde“
04. und 05.07.2026: Draht-Weißbäcker-Pokalturnier

Sportheim

Unser Sportheim in der Eichelsberghalle hat immer am Freitag ab 20.00 Uhr geöffnet. Gäste sind herzlich willkommen.



Notdienste

Polizei: Tel. 110

Feuerwehr - Unfallrettungsdienst und Rettungsleitstelle: .. Tel. 112

Bereitschaftsdienstpraxis am Krankenhaus Erlenbach:

Samstag, Sonntag und Feiertag 09.00 bis 21.00 Uhr; Mittwoch und Freitag 16.00 bis 21.00 Uhr; Montag, Dienstag, Donnerstag 18.00 bis 21.00 Uhr. Außerhalb der Öffnungszeiten sowie bei Bettlägerigkeit wenden Sie sich bitte wie bisher an die 116 117 (kostenloser Hausärztlicher Notdienst)

Notfallfax für Hörgeschädigte: Fax: 112

Notfälle in der Stromversorgung: Bayernwerk AG

Technischer Kundendienst: Telefon: 0941 / 28 00 33 11

Störungsnummer Strom: Telefon: 0941 / 28 00 33 66

Störungsnummer Gas: Telefon: 0941 / 28 00 33 55

(Meldungen werden zu Ihrer Sicherheit aufgezeichnet)

Notfälle in der Wasserversorgung:

Notfall-Service Nr. AMME **Trinkwasserversorgung:** 01 60 / 96 31 44 60

Notfall-Service Nr. AMME **Abwasserentsorgung:** 01 60 / 96 31 44 41

Austausch Wasserzähler:

Terminvereinbarung Nr. AMME **Telefon:** 09372 / 13595-30

Rufnummer im Bauhof **Telefon:** 06022 / 50 93 20

Zahnarztnotdienst: www.notdienst-zahn.de

Apothekennotdienst:

Bundesweite Auskunft 0800 0022833 (kostenfrei) oder unter www.aponet.de.

Tierärztliche Rufbereitschaft:

Rufnummer 01805 009682 (kostenpflichtig 14 ct aus dem Festnetz und 42 ct aus mobilen Netzen) oder unter der Homepage des Tierärztlichen Bezirksverbands Unterfranken (TBV): <https://tbvunterfranken.de/zuordnung/>

Forstdienststelle Elsenfeld, Nordring 23

Josef Fischer, Tel. 0151/12142431



Ehrenamt - Vereine - Gemeinschaft

Wir setzen uns ein für einen liebenswerten Heimatort.

Vereine und ehrenamtliches Engagement sind das Rückgrat unserer Ortsgemeinschaft. Wir unterstützen sie unbürokratisch und schaffen Freiräume für Begegnungen.

Wichtige Orte für ein Miteinander möchten wir erhalten und weiterentwickeln, z.B. : den Elsavapark mit Tiergehege, das Bürgerzentrum, die Bibliothek, das Hallenbad, den Festplatz und den Dorfplatz in Rück-Schippach, das Haus der Bäuerin, den Grillplatz sowie die Wassertretanlage in Eichelsbach. Damit wir auch in Zukunft traditionelle Feste in geselliger Gemeinschaft feiern können.



UBV-Elsenfeld.de



BERK Immobilien

SIE HABEN EINE IMMOBILIE GEERBT ODER SIND TEIL EINER ERBENGEMEINSCHAFT ?

Nicht immer ist sich der Erbe oder die Erbengemeinschaft darüber einig, wie mit dem übertragenen Haus oder der Eigentumswohnung verfahren werden soll.

IHR HAUS IST ZU GROSS ODER ZU PFLEGEINTENSIV UND SIE MÖCHTEN IHRE ZEIT LIEBER MIT SCHÖNEN DINGEN VERBRINGEN?

An dieser Stelle haben Sie vielleicht schon über den Hausverkauf nachgedacht und sich vorgestellt, in einem weniger zeit- und pflegeintensivem Objekt zu wohnen!

Wie auch immer Ihre persönlichen Umstände aussehen mögen, lassen Sie die Grundlage für Ihre Entscheidung eine fundierte Wertermittlung sein.

Hauptstraße 97, Miltenberg

info@berk-online.de

09371 66813-20



IHR LOKALER EXPORTE IN MILTENBERG FÜR DEN IMMOBILIENVERKAUF

www.berk-online.de

HIER FÜRS WIR

GRÜNE WÄHLEN!

**BÜNDNIS 90
DIE GRÜNEN**

FÜR EINE INTAKTE UMWELT UND NATUR

- Flächenversiegelung beenden und stattdessen entsiegeln
- Streuobstwiesen erhalten und ausbauen
- Grünordnungsplan endlich kontrollieren und einhalten
- Maßnahmen für mehr Artenvielfalt auf kommunalen Flächen
- Klimaschutzkonzept konsequent umsetzen

Platz 16
Thomas Hofmann

Platz 17
Jutta Schneider

Platz 18
Michael Kabey

Platz 19
Almut Spahr

Platz 20
Andreas Schöhl

#GrünWirkt: Photovoltaik auf allen gemeindlichen Liegenschaften - läuft!

politische Werbung zur Kommunalwahl 2026 von BÜNDNIS 90/DIE GRÜNEN, Landesverband Bayern und den Untergliederungen

www.gruene-elsfeld.de

V.i.S.d.P.: GRÜNE Elsfield, Ulrich Weiss, Robert Hofmann - Straße 14, 63820 Bensheim www.gruene-elsfeld.de

Kreisverband
Miltenberg-Obernburg

**Bayerisches
Rotes
Kreuz**

Zuhause gut leben

- + Ambulante Pflege
- + Essen auf Rädern
- + Fahrdienst
- + Hausnotruf

- + Hauswirtschaftliche Hilfen
- + Pflegeberatung
- + Tagespflege

BRK-ServiceZentrum · Römerstr. 93 · 63785 Obernburg · 06022 6181-0
BRK-ServiceCenter · Burgweg 22 · 63897 Miltenberg · 09371 668008-0
info@brk-mil.de · brk-mil.de

Gold, Silber & Zinn! Ankauf in Mömlingen!

Schmuck, Barren, Münzen, Zahngold, Silberbesteck (auch versilbert) & Zinngeschirr.
 Termine in unseren Geschäftsräumen auf Anfrage!
 Sofortige Barauszahlung! Wir zahlen BayernLB-Kurse!

Schmitt-Kampmeier Consulting e.K.
 Hauptstraße 18 • Mömlingen • Termin benötigt!
0 60 22 - 2 74 92 35 (Mo.- Fr.: 9 - 17 Uhr)
www.schmitt-kampmeier.de

Mehr Energieeffizienz Zuhause

Erst neue Fenster – dann Heizung sanieren!

Hennig
HAUS · FENSTER
www.hennig-haus.de

JETZT bis zu
20%
FÖRDERUNG sichern

100 JAHRE
HENNIG HAUS

Stammsitz und Ausstellung: Großheubach | Ausstellung: Aschaffenburg bei Möbel Kempf

SIEMENS AEG BOSCH Miele wv stetter @buknacht SIEMENS AEG BOSCH Miele wv stetter

stetter-lagerverkauf.de

Ihr Vorteil- unser Konzept!
Wir helfen Ihnen richtig sparen!

Kühlschränke	ab 149,-
Trockner	ab 299,-
Waschautomaten	ab 299,-
Einbaugeschirrspüler	ab 299,-
Einbauherde	ab 299,-
Einbaukühlschränke	ab 199,-

Abbaupreis! Vollservice gegen geringen Aufpreis.

Für Sie immer Discountpreise für Auf Wunsch Lieferung, Montage, Entsorgung

Scheuen Sie keinen Preisvergleich! Vergleichen Sie Preise! Vergleichen Sie Verfügbarkeit! INTERNETPREISE IMMER ÖFTER!

DAS BESTE BILLIGER ABHÖLLER VOLLSERVICE SCHARF KALKULIERT

PREISVERGLEICH INTERNETPREISE PREISE LEISTUNGEN VERFÜGBARKEIT INTERNETPREISE IMMER ÖFTER

Einbau-Geräte
Miele SIEMENS BOSCH LIEBHERR und Importware
samt Zubehör, originalversucht als auch Ersatzteile und Leasing-Garantie

RESTPOSTEN - LAGERWARE - AUSSTELLUNGSSTÜCKE - Individuelle NEUBESTELLUNGEN

stetter
Willi Stetter e. K.
Inhaber Willi Stetter
Elektro-Hausräte
Filiale
63853 Mömlingen
Obenburger Str. 13
Tel. 0 60 22 / 20 43 26 - Fax 7 43 20
E-Mail moemlingen@stetter-lagerverkauf.de
Öffnungszeiten:
Mo. - Fr. von 10 - 18 Uhr, Sa. von 9 - 13 Uhr
Hauptplatz
64380 Roldorf-Gundemhausen
Hauptstr. 69
Telefon 0 60 71 7 43 00 - Fax 7 43 02
E-Mail verkauf@stetter-lagerverkauf.de
Mo. bis Fr. 10 bis 18 Uhr, Sa. 9 bis 13 Uhr

stetter @buknacht SIEMENS AEG BOSCH Miele wv stetter @buknacht SIEMENS AEG BOSCH

Wir stellen vor:

Unsere Kandidatinnen und Kandidaten

KOMMUNALWAHL

08. März 2026



Andreas Dotzel, Marktgemeinderat

Elsenfeld, 45 Jahre, verheiratet, 2 Kinder, bevoll. Bezirksschornsteinfeger

"Ich stehe für Sicherheit, Klimaschutz und Verlässlichkeit – als Bezirksschornsteinfeger und Gemeinderatskandidat."

5

Thorsten Koch, Marktgemeinderat

Rück-Schippach, 55 Jahre, verheiratet, 1 Kind, Stahlbauschlossler

„Handwerker aus Überzeugung, Jugendbeauftragter mit Verantwortung – für Chancen, Ausbildung und Gemeinschaft.“



6



Anna-Lena Sommer

Elsenfeld, 19 Jahre, ledig, Rettungssanitäterin

„Helfen liegt mir am Herzen: für unsere Jugend und als Rettungssanitäterin für die Menschen vor Ort.“

7

Steffen Klein

Elsenfeld, 51 Jahre, verheiratet, 2 Kinder, Selbst. Versicherungskaufmann

"Verlässlichkeit, Vertrauen und Sicherheit – das ist mein Anspruch. Für unsere Gemeinde möchte ich Verantwortung übernehmen und mich aktiv für Menschen vor Ort einsetzen."



8

Weitere folgen!



Erfolg mit Erfahrung
Für unsere Gemeinde!



Mehr Infos zu unseren Kandidaten und Veranstaltungen finden Sie unter:

www.csu-elsenfeld.de



UBV-Frühschoppen-Treff

25. Januar 2026 - 10:30 Uhr
Sportheim Eichelsbach



Wir möchten Ihnen unsere Kandidatinnen und Kandidaten mit Bürgermeisterkandidat Thomas Becker sowie unsere Ideen für Eichelsbach und den Markt Elsenfeld vorstellen.

Auch der FW Landratskandidat Michael Schußler wird nach Eichelsbach kommen.

Wir freuen uns auf Ihre Ideen, Fragen und Themen.

UBV-Elsenfeld.de

Brot ohne Weizen ?

Bei speziellen Unverträglichkeiten können wir Ihnen Brotsorten ganz ohne Weizen anbieten: Unser Dinkel-Vollkornbrot, das Frischflockenbrot, auch das Dinkel-Emmerbrot und das Dinkel-Vollkorn-Buttertoast haben 0% Weizenanteil.



Elsenfeld, Tel.: 8493
Dorfladen Rück 7102454

Alles aus regionalem Getreide!

→ www.weigand-brot.de

Nächste Woche Mo. - Fr. im Angebot:

Echt Elsenfelder Hasenbrot

Unser kernig-herzhaftes Roggenbrot mit gut durchgebackener Kruste.

Plunder-hörnchen

Mit saftiger Nussfüllung!



>> Jetzt bis
40%
NACHLASS!*

Bildrechte: © Schwind Sehen & Hören

THE PARTY GOES ON.

Mit bis zu 40 % Nachlass auf
ausgewählte Korrektionsfassungen
und Sonnenbrillen.*



* Der Nachlass ist gültig vom 19.01. - 28.02.2026. Diese Aktion ist nicht mit anderen Angeboten kombinierbar. Wir freuen uns auf Ihren Besuch! Unsere Filialen finden Sie online.
SCHWIND SEHEN & HÖREN GmbH · Mainparkstr. 12 · 63801 Kleinostheim · Tel. 06027 - 9797000



www.schwind-sehen-hoeren.de

SCHWIND 
SEHEN & HÖREN