

# Elsenfelder Rundschau

Amtliches Veröffentlichungsorgan des Marktes Elsenfeld  
mit den Ortsteilen Rück, Schippach und Eichelsbach



MARKT ELSENFELD

## Rücker Sommer WeinTAGE

Musik, Weine, Flair & Kulinarik mitten im Weinberg



SA, 27. Juni & SO, 28. Juni

ab 16.00 Uhr

ab 11.00 Uhr

im WEINBERG am Schoppetreff, Weinbergsweg, Elsenfeld-Rück



Weinort Rück  
ELSENFELD

*Wie schnell vergehen doch die Jahre ...*

## Verabschiedung der Hausmeisterin Sigrid Weis in den Ruhestand

Im vergangenen Monat Mai wurde die langjährige Mitarbeiterin, Frau Sigrid Weis, von Bürgermeister Kai Hohmann in den wohlverdienten Ruhestand verabschiedet.

Frau Weis war seit dem 01.05.2014 als Hausmeisterin für das Haus der Bäuerin, die Eichelsberghalle sowie für den Grillplatz in Eichelsbach beim Markt Elsenfeld angestellt. Nun erreicht sie im Juni ihre wohlverdiente Rente.

Die Nachfolge für Frau Weis übernimmt ab 01.06.2026 die neue Hausmeisterin Frau Angela Bauer.



Kai Hohmann Erster Bürgermeister, Bauamtsleitung Sabrina Schleßmann,  
Sigrid Weis, Angela Bauer

***Der Markt Elsenfeld dankt Frau Weis für zwölf Jahre Zuverlässigkeit, zielstrebigem Einsatz und für die geleistete Arbeit.***

Wir wünschen ihr von Herzen viele schöne und noch unbekannte Erlebnisse in ihrem neuen Lebensabschnitt und vor allem Gesundheit, Zufriedenheit und persönliches Wohlergehen.



# STEVEN COLE & THE SANDWICH LIFE

# UNKNOWN VOYAGE

## 3. Juli

# ELSAVAPARK

ab 17.00 Uhr | Eintritt frei

Bewirtung durch



# KINDER- & FAMILIEN-FEST

## IM PARK Rambazamba

- Mitmach-Aktionen im ganzen Park
- Circus Blamage **Hop!**
- Tiergehege geöffnet
- Kinderschminken
- Glitzer-Tattoos
- Flecht-Frisuren **Yippieh!**
- Dosenwerfen
- Glücksrad
- Bolterwagen-Führerschein
- Hüpfburg **HüHüpf!**
- Spielsachen-Flohmarkt
- Pizza, Bratwurst, Pommes, Langosch, türk. Spezialitäten, Waffeln, Kuchen- Buffet, Eis u.v.m.

- Bühne:** **Lecker!**
- 12 Uhr Lieder-Lunch mit den Jugendkapellen
  - 13 Uhr Main-Tanz Tanzshow
  - 14 Uhr Gustl, das Faulhorn
  - 15 Uhr Turn-Akrobatik **Wow!** Kinder-Chor
  - 16 Uhr Kinder-Rockband Dunnäkeil
- Märchen-Theater im Park:**
- 13.30 h Rumpelstilzchen **Jubel!**
  - 15.00 h Rotkäppchen

Gute Laune garantiert!

unterstützt von



im Elsavapark

SO 5. Juli | 12 h | **EINTRITT FREI**

# Windenergie im Vorranggebiet "Häuschenshöhe"

Beteiligung der Kommunen  
Elsenfeld/Eschau/Hausen/Leidersbach?

## Einladung zum Infoabend

für alle Bürgerinnen und Bürger aus den Kommunen  
Elsenfeld, Eschau, Hausen und Leidersbach

**07. Juli 2026**

zwischen 17:30 und 21:30 Uhr

📍 **Veranstaltungsort**  
Bürgerzentrum Elsenfeld  
Mühlweg 9  
63820 Elsenfeld

Im neuen Regionalplan ist auf der interkommunalen Fläche "Häuschenshöhe" ein Windvorranggebiet (W38) ausgewiesen. Für Flächen im Gebiet haben erste Planungen für einen Windpark begonnen. Es besteht das Angebot des Projektierers an die umliegenden Kommunen Elsenfeld, Eschau, Hausen und Leidersbach, sich dem Projekt anzuschließen. Die Kommunen informieren daher gemeinsam über den aktuellen Planungsstand, über die Chancen und mögliche Auswirkungen der Windenergie vor Ort und bieten Raum für Fragen und Austausch.

## Ablauf

- 17:30** • **Themenstände**
  - persönlicher Austausch an Informationsständen
  - Sammlung von Fragen
- 18:30** • **Plenum: Begrüßung und gemeinsame Information zum Planungsstand (Vortrag)**
- 19:00** • **Themenstände**
  - persönlicher Austausch an Informationsständen
  - Sammlung von Fragen
- ca. 20:00** • **Plenum: Beantwortung der gesammelten Fragen**
- 20:45** • **Ausblick und Abschluss**
- 21:00** • **Ende Programm**
- bis 21:30** • **Ausklang mit Gesprächen**

## Themen der Veranstaltung

- Rechtliche Planungsgrundlagen
- Grundlagen zur Windenergie: Technik, Auswirkungen auf Menschen und Umwelt
- Vorranggebiet "Häuschenshöhe": Historie, Planungsstand und mögliche Beteiligung der Kommunen Elsenfeld, Eschau, Hausen und Leidersbach – Nutzen für die Kommunen und Bürgerbeteiligung
- Planung eines Windparks im Windvorranggebiet W38 "Häuschenshöhe" und lokale Auswirkungen
- Naturschutz und Wind im Wald
- Kritik und Perspektive der lokalen Bürgerinitiativen

## Weiterführende Informationen

Eine Anmeldung ist nicht erforderlich. Sie können den Besuch des Infoabends nach Ihren zeitlichen Möglichkeiten planen. An den Themenständen werden alle wesentlichen Informationen bereitgestellt und Ihre Fragen im persönlichen Gespräch beantwortet. Offen gebliebene Fragen werden zum Ende der Veranstaltung im Plenum beantwortet und auf den Webseiten der Kommunen bereitgestellt.



Die Veranstaltung wird von den Windkümmerern® Unterfranken konzipiert und moderiert. Die Windkümmerer® beraten und unterstützen Kommunen im Auftrag der Landesagentur für Energie und Klimaschutz (LENK) neutral beim Ausbau der Windenergie vor Ort. Mehr Informationen unter [www.lenk.bayern.de/themen/energievernetzung/windkueemmerer-kommunen](http://www.lenk.bayern.de/themen/energievernetzung/windkueemmerer-kommunen)



# Babbel



## Bank

### Sprechzeiten

Zu den hier angegebenen Zeiten finden Sie einen unserer Zuhörer auf der Babbel-Bank für

- ▶ Nette Gespräche
- ▶ Unverbindliche Themen
- ▶ Neue Bekanntschaften
- ▶ Begegnungen von Angesicht zu Angesicht

Am Marktplatz 2 in Elsenfeld  
(neben dem Seniorentreff „Mittendrin“)

## Juli 2026

Montag, 13.07.2026, 16 Uhr

**Traute Fleischer**

Mittwoch, 01.07.2026, 10 Uhr

**Claudia Kloos**

Mittwoch, 08.07.2026, 10 Uhr

**Ajla Haskovic**

Mittwoch, 15.07.2026, 10 Uhr

**Kai Hohmann**

Mittwoch, 22.07.2026, 10 Uhr

**Thomas Matheis**

Mittwoch, 29.07.2026, 10 Uhr

**Peter Weis**

Bei Regen / Hitze kann in den  
Seniorentreff ausgewichen werden!

**Sie wollen ebenfalls als Helfer dabei sein?**

Dann wenden Sie sich an das  
Netzwerk Nachbarschaftshilfe: Tel. 06022/2641283  
oder per E-Mail an [trixi.kabey@elsensfeld.de](mailto:trixi.kabey@elsensfeld.de)



## Amtliches Veröffentlichungsorgan des Marktes Elsenfeld mit den Ortsteilen Rück, Schippach und Eichelsbach

Montag: 8.00 - 12.00 Uhr und 14.00 - 16.00 Uhr  
Dienstag, Mittwoch, Freitag: 8.00 - 12.00 Uhr  
Donnerstag: 10.00 - 12.00 Uhr und 14.00 - 18.00 Uhr

Telefon: 06022/5007-0 | Telefax: 06022/5007-66

E-Mail: [Rundschau@Elsensfeld.de](mailto:Rundschau@Elsensfeld.de) | Homepage: [www.elsensfeld.de](http://www.elsensfeld.de)



## Amtliche Bekanntmachungen



### Satzung über die Erhebung von Gebühren für die Benutzung der Kindertageseinrichtungen des Marktes Elsenfeld

#### Inhalt

§ 1 Gebührenerhebung .....	2
§ 2 Gebührenschuldner .....	2
§ 3 Gebührenmaßstab .....	2
§ 4 Gebührensatz .....	2
§ 5 Entstehen der Fälligkeit der Gebühr .....	2
§ 6 Datenverarbeitung .....	3
§ 7 Inkrafttreten .....	3

**Satzung über die Erhebung von Gebühren für die Benutzung der Kindertageseinrichtungen des Marktes Elsenfeld**

Der Markt Elsenfeld erlässt auf Grund von Art. 2 und Art. 8 des Kommunalabgabengesetzes (KAG, FN BayRS 2024-1-I), zuletzt geändert durch Gesetz vom 23.12.2025 (GVBI S. 642) folgende Gebührensatzung:

**§ 1 Gebührenpflicht**

Der Markt Elsenfeld erhebt für die Benutzung seiner Kindertageseinrichtungen Gebühren und sonstige Entgelte.

**§ 2 Gebührenschuldner**

- (1) Gebührenschuldner sind
  - a) Die Personensorgeberechtigten des Kindes, das in eine Kindertageseinrichtung aufgenommen wird,
  - b) Diejenigen, die das Kind zur Aufnahme in eine Kindertageseinrichtung angemeldet haben.
- (2) Mehrere Gebührenschuldner sind Gesamtschuldner.

**§ 3 Entstehen und Fälligkeit der Gebührenschuld**

- (1) Die Gebührenschuld entsteht mit der Aufnahme des Kindes in der Kindertageseinrichtung. Die Aufnahme eines Kindes ist grundsätzlich nur zum 1. oder 15. Tag eines Monats möglich. Im Übrigen entstehen diese Gebühren jeweils fortlaufend mit Beginn eines Monats. Bei Aufnahme eines Kindes zum 15. Tag eines Monats halbiert sich die Benutzungsgebühr (§ 5 Abs. 1) für den Aufnahmemonat.
- (2) Während der gebuchten Nutzungszeit in der Kindertageseinrichtung lassen sowohl allgemeine Ferienzeiten als auch vorübergehende Abwesenheit eines Kindes die Pflicht zur Entrichtung der Benutzungsgebühren unberührt. Des Weiteren bleibt die Pflicht zur Entrichtung der Benutzungsgebühren bei kurzfristigen Schließungen der Einrichtung oder der Anpassung der Öffnungszeiten bestehen.
- (3) Die Benutzungsgebühr wird jeweils spätestens am 01. eines Monats für den gesamten Monat im Voraus zur Zahlung fällig. Die Gebührenschuldner sind verpflichtet, dem Markt Elsenfeld ein auf ihr Konto bezogenes SEPA-Lastschriftmandat zu erteilen.
- (4) Die Gebührenschuld für einen Monat tritt auch dann in Kraft, wenn der Platz in der Kindertageseinrichtung innerhalb von 4 Wochen vor der Aufnahme widerrufen oder verschoben wird.

**§ 4 Gebührenmaßstab**

- (1) Die Benutzungsgebühr wird ganzjährig ( 12 Monate) für den Besuch der Kindertageseinrichtung erhoben.
- (2) Die Höhe der Gebühr richtet sich nach der Dauer des Besuchs der Einrichtung ( § 5 Abs. 1).
- (3) Für Kindergartenkinder gilt gemäß Artikel 21 Abs. 4 des Bayerischen Kinderbildungs- und Betreuungsgesetzes (BayKiBiG) eine verbindliche Mindestbuchungszeit von vier Stunden pro Tag
- (4) Für Kindergartenkinder, die den Waldkindergarten besuchen, beträgt die Buchungszeit 5 – 6 Stunden.

**§ 5 Gebührensätze**

- (1) Die Gebührenhöhe richtet sich nach folgender Staffelung:

Durchschnittliche Buchungszeit pro Tag	Kindergartenkinder	Kinderkrippenkinder
	Neu ab 01.09.2026	Neu ab 01.09.2026
2-3 Stunden	Nicht buchbar	182,00 €
3-4 Stunden	Nicht buchbar	214,00 €
4-5 Stunden	150,00 €	244,00 €
5-6 Stunden	165,00 €	273,00 €
6-7 Stunden	180,00 €	300,00 €
7-8 Stunden	195,00 €	326,00 €
8-9 Stunden	210,00 €	351,00 €
9-10 Stunden	225,00 €	375,00 €

Durchschnittliche Buchungszeit pro Tag	Kindergartenkinder	Kinderkrippenkinder
	Neu ab 01.03.2027	Neu ab 01.03.2027
2-3 Stunden	Nicht buchbar	205,00 €
3-4 Stunden	Nicht buchbar	230,00 €
4-5 Stunden	165,00 €	255,00 €
5-6 Stunden	180,00 €	280,00 €
6-7 Stunden	195,00 €	305,00 €
7-8 Stunden	210,00 €	330,00 €
8-9 Stunden	225,00 €	355,00 €
9-10 Stunden	240,00 €	380,00 €

- (2) Für Kinder bis zum Einschulungsalter, die ausnahmsweise die Kindertageseinrichtung besuchen, wird ein Aufschlag von 50 % der entsprechenden Kindergartengebühr erhoben.
- (3) Nimmt ein Kind am Mittagessen teil, ist eine Essensgebühr zum jeweiligen Selbstkostenpreis zusätzlich zu bezahlen. Das gebuchte Mittagessen kann nur aus wichtigem Grund, zum Beispiel bei Kur- oder Klinikaufenthalt, und erst ab zwei Wochen und länger kurzzeitig abgemeldet werden. Die Unterbrechungen sind nur für einen halben oder ganzen Monat möglich. Urlaub und kurzzeitige Erkrankung sind keine Abmeldungsgründe.
- (4) Im Waldkindergarten wird kein warmes Mittagessen angeboten.
- (5) Staatliche Zuschüsse, die für alle Kinder ab September des Jahres, in welchem sie das dritte Lebensjahr vollendet haben, an die Kommunen geleistet werden, reduzieren die individuelle Betreuungsgebühr entsprechend. Ist die individuelle Benutzungsgebühr geringer als der staatliche Zuschuss, verbleibt die Differenz bei der Kommune.

**§ 6 Ermäßigung für Geschwisterkinder**

- (1) Besuchen mehrere Kinder einer Familie gleichzeitig die Kindertageseinrichtungen des Marktes Elsenfeld, gelten folgende Ermäßigungen, für das Kind bzw. die Kinder, welche die Kindergartenkrippe besuchen:
  - Der Gesamtbetrag der monatlichen Benutzungsgebühr für das zweite Kind reduziert sich um 10 %
  - Ab dem dritten Kind wird eine Ermäßigung der monatlichen Benutzungsgebühr von 25 % gewährt § 5 Abs 3. Bleibt hiervon unberührt
  - Geschwisterkinder, welche zeitgleich einen Kindergartenbereich im Markt Elsenfeld besuchen, erhalten keine Ermäßigung auf die zu entrichtende Gebühr.

**§ 7 Inkrafttreten**

- (1) Diese Satzung tritt mit Wirkung vom 01.09.2026 in Kraft.
- (2) Gleichzeitig tritt die Kindertageseinrichtungs-Gebührensatzungen vom 24.03.2015 außer Kraft.

Elsenfeld, 15.06.2026

Markt Elsenfeld



Kai Hohmann  
Erster Bürgermeister



## **Bekanntmachung des Satzungsbeschlusses für die 1. Änderung des Bebauungsplans „Ortskern Schippach“**

Der Markt Elsenfeld hat mit Beschluss des Marktgemeinderats vom 15.06.2026 die 1. Änderung des Bebauungsplans „Ortskern Schippach“ für die Flurstücke 77 sowie Teilflächen der Flurstücke 289/3, 1213/63 und 1213/8, Gemarkung Schippach als Satzung beschlossen. Dieser Beschluss wird hiermit gemäß § 10 Abs. 3 des Baugesetzbuchs (BauGB) ortsüblich bekannt gemacht. Mit dieser Bekanntmachung tritt die 1. Änderung des Bebauungsplans „Ortskern Schippach“ in Kraft. Jedermann kann den Bebauungsplan mit der Begründung im Rathaus des Marktes Elsenfeld, Marienstraße 29, 63820 Elsenfeld während der allgemeinen Öffnungszeiten in Zimmer Nr. 2.2.1 einsehen und über deren Inhalt Auskunft verlangen. Gleichzeitig werden die oben genannten Unterlagen auf der Homepage des Marktes Elsenfeld bereitgestellt.

Auf die Voraussetzungen für die Geltendmachung der Verletzung von Verfahrens- und Formvorschriften und von Mängeln der Abwägung sowie die Rechtsfolgen des § 215 Abs. 1 BauBG wird hingewiesen.

Unbeachtlich werden demnach

1. eine nach § 214 Abs. 1 Satz 1 Nr. 1 bis 3 BauGB beachtliche Verletzung der dort bezeichneten Verfahrens- und Formvorschriften,
2. eine unter Berücksichtigung des § 214 Abs. 2 BauGB beachtliche Verletzung der Vorschriften über das Verhältnis des Bebauungsplans und des Flächennutzungsplans,
3. nach § 214 Abs. 3 Satz 2 BauGB beachtliche Mängel des Abwägungsvorgangs und
4. nach § 214 Abs. 2a im beschleunigten Verfahren beachtliche Fehler,

wenn sie nicht innerhalb eines Jahres seit Bekanntmachung des Bebauungsplans schriftlich gegenüber dem Markt Elsenfeld geltend gemacht worden sind; der Sachverhalt, der die Verletzung oder den Mangel begründen soll, ist darzulegen. Außerdem wird auf die Vorschriften des § 44 Abs. 3 Satz 1 und 2 sowie Abs. 4 BauGB hingewiesen. Danach erlöschen Entschädigungsansprüche für nach den §§ 39 bis 42 BauGB eingetretene Vermögensnachteile, wenn nicht innerhalb von drei Jahren nach Ablauf des Kalenderjahres, in dem die Vermögensnachteile eingetreten sind, die Fälligkeit des Anspruches herbeigeführt wird.

Elsenfeld, 18.06.2026

Kai Hohmann

Erster Bürgermeister

## **Bekanntgabe der Beschlüsse aus der Marktgemeinderatssitzung (öffentlich und nicht öffentlich) am Montag, 15.06.2026**

### **1. Bürgerviertelstunde**

### **2. Bekanntgaben**

#### **Haushalt 2026**

Mit Bescheid vom 20.04.2026 wurde der Haushalt für das Haushaltsjahr 2026 des Marktes Elsenfelds durch das Landratsamt Miltenberg genehmigt.

#### **Information zum Sachstand Abbruch Höhenstraße 9 in Eichelsbach**

Der Markt Elsenfeld beabsichtigt auf dem Grundstück Höhenstraße 9 in Eichelsbach ein Feuerwehrgerätehaus zu errichten. Hierfür muss das sich auf dem Grundstück befindliche landwirtschaftliche Anwesen inkl. Scheune und Nebengebäuden abgebrochen werden. Bei der durch einen Bescheid der Oberen Naturschutzbehörde (Regierung von Unterfranken) geforderten finalen artenschutzrechtlichen Begutachtung vor Abbruch wurden Fledermäuse festgestellt. Nach Rücksprache mit der Regierung haben wir die Erlaubnis erhalten, teilweise Gebäude abzubauen, jedoch mit Ausnahme von der Scheune, in der die Fledermäuse vermutet werden, und zwei angrenzende Scheunenteilen.

Um den Abbruch dieser Scheunen voranzutreiben und um den Bau des dringend benötigten Feuerwehrgerätehauses zu ermöglichen, sind nun weitere durch die Obere Naturschutzbehörde unabwendbare Untersuchungen und ggf. Maßnahmen nötig. Die Bauverwaltung ist nun dabei, für diese Untersuchungen Angebote einzuholen.

#### **2.1. Vergaben aus der letzten nicht öffentlichen Sitzung**

In der Marktgemeinderatssitzung am 13.04.2026 wurde folgende Vergabe getätigt.

Der Marktgemeinderat fasste den Beschluss, das Büro FKS Infrastruktur, Aschaffenburg, mit den erforderlichen Planungsleistungen für den Austausch der Wasser- und Abwasserleitung in der Straße am Dammschhof zu beauftragen. Es wurden die gesamten Ingenieurleistungen in Höhe von voraussichtlich ca. 28.000 € sowie ca. 15.000 € für die beiden Maßnahmen Wasserleitung und Kanal vergeben. Die Beauftragung erfolgt stufenweise. Die Maßnahme ist im Zusammenhang mit der Sanierung des Mühlwegs und den erforderlichen Optimierungen im Wasserortsnetz sinnvoll. Zudem wurde festgestellt, dass der Kanal in der Straße Am Dammschhof überlastet ist.

#### **2.2. Anfragen aus der letzten Marktgemeinderatssitzung**

##### **Baustelle in der Bahnhofstraße**

Ein Ortsbürger erklärte, dass seit geraumer Zeit eine Absperrung in der Bahnhofstraße (Ausfahrt Parkplatz) aufgestellt und an dieser Stelle bisher nicht gearbeitet wurde. Die Maßnahme wurde inzwischen abgeschlossen.

##### **Verunreinigung am Mühlbach**

Ein Ortsbürger wies darauf hin, dass an der Brücke am Mühlbach (Schulstraße) Äste und Unrat herumliegen. Der Bauhof wurde mit der Beseitigung beauftragt.

### **3. Anerkennung der Sitzungsniederschriften vom 13.04.2026 und vom 04.05.2026**

Die Sitzungsniederschriften vom 13.04.2026 und vom 04.05.2026 wurden anerkannt.

### **4. Beschluss über das Nachrücken eines Gemeinderatsmitglieds**

Der Marktgemeinderat musste aufgrund eines formellen Erfordernisses einen Beschluss über die Amtshindernisgründe von Bürgermeister Hohmann für den Marktgemeinderat und das damit verbundene Nachrücken von Frau Wölfelschneider fassen. Als Bürgermeister kann Herr Hohmann nicht zeitgleich als Marktgemeinderat fungieren.

Der Marktgemeinderat fasste den Beschluss, dass für Herrn Kai Hohmann ein Amtshindernis als Marktgemeinderat vorliegt und Frau Christa Wölfelschneider als erste Nachrückerin in den Marktgemeinderat nachrückt.

### **5. 1. Änderung des Bebauungsplans „Ortskern Schippach“**

#### **5.1. Abwägung der eingegangenen Stellungnahmen der Träger öffentlicher Belange und Fachbehörden und der Bürgerinnen und Bürger**

Frau Berres vom Büro J+E Architekten+ stellte die Stellungnahmen der Träger öffentlicher Belange vor. Der Marktgemeinderat fasste den mehrheitlichen Beschluss, den Abwägungsvorschlägen des Planungsbüros und der Verwaltung zuzustimmen. Art. 49 GO wurde beachtet.

#### **5.2. Satzungsbeschluss**

Der Marktgemeinderat fasste den einstimmigen Beschluss, die 1. Änderung des Bebauungsplans „Ortskern Schippach“ in der Fassung vom 08.05.2026 einschließlich Begründung und Anlagen mit den beschlossenen Änderungen und Ergänzungen gemäß § 10 Abs. 1 BauGB als Satzung zu beschließen. Art. 49 GO wurde beachtet.

### **6. Vorstellung der verschiedenen Mittagsbetreuungsangebote zur Erfüllung des Rechtsanspruches auf Ganztagsbetreuung**

Frau Striffler (EAL) stellte die verschiedenen Mittagsbetreuungsangebote anhand einer Präsentation vor. Im Wesentlichen bestehen drei Betreuungsmöglichkeiten für die Mozartgrundschule und die Georg-Keimel-Schule. An der Mozartgrundschule gibt es sowohl den gebundenen Ganztags, als auch den kooperativen Ganztags. An der Georg-Keimel-Schule wird der offene Ganztags als Betreuungsmöglichkeit angeboten. Alle drei Angebote verfolgen unterschiedliche pädagogische Konzepte.

### **7. Beschlussfassung über die Aktualisierung der Gebührensatzung für die Benutzung der Kindertageseinrichtungen des Marktes Elsenfeld**

Der Haupt- und Finanzausschuss hatte die Aktualisierung der Gebührensatzung für die Benutzung der Kindertageseinrichtungen des Marktes Elsenfeld bereits vorberaten. Bei der Vorberatung wurde vorgeschlagen die Gebührenerhöhung nicht auf einmal durchzuführen, sondern stufenweise. Die erste Stufe der Anpassung wird zum 01.09.2026 erfolgen und die zweite Stufe der Anpassung erfolgt zum 01.03.2027. Der Marktgemeinderat schloss sich mehrheitlich dem Empfehlungsbeschluss des Haupt- und Finanzausschusses an und aktualisierte die Satzung zur Erhebung von Gebühren, für die Benutzung der Kindertageseinrichtungen des Marktes Elsenfeld, wie von der Verwaltung vorgeschlagen. Die Satzung wird in der Rundschau abgedruckt.

### **8. ÖPNV-Anlage am Bahnhof – Vorstellung des mit der Regierung von Unterfranken und dem Nahverkehrsbeauftragten abgestimmten Konzepts mit Kostenschätzung und Zuschussmöglichkeiten; Beschlussfassung zum Konzept und zur weiteren Vorgehensweise**

Das Büro fks stellte die überarbeitete Planung für die Westseite des Bahnhofs vor. Die Wünsche des Marktgemeinderats wurden eingearbeitet und mit dem Landratsamt Miltenberg abgestimmt. Dabei wurden aufgrund verschiedener Faktoren Parkplätze aus der Planung herausgenommen. Als weitere Änderung wurde eine der beiden Bushaltestellen verlängert, damit auch Gelenkbusse im Bedarfsfall dort halten können. Die Kosten inkl. der Baunebenkosten belaufen sich auf 1.667.500 €. An Zuschüssen können rd. 180.000 € erwartet werden. Der Marktgemeinderat diskutierte intensiv und fasste den mehrheitlichen Beschluss, das vorgestellte Konzept in der aktuellen Version zu billigen. Die Bauverwaltung wird beauftragt, intensiv zu prüfen, welche weiteren Zuschussmöglichkeiten und sonstige zusätzlichen Zuschussquellen vorhanden sind.

### **9. Anfragen der Marktgemeinderätinnen und Marktgemeinderäte**

### **Nachlese zur Sitzung des Haupt- und Finanzausschusses vom 17.06.2026**

#### **1. Vorberatung über die Anpassung der Elternbeiträge für den kooperativen Ganztags**

Der beauftragte Kooperationspartner für die Umsetzung des kooperativen Ganztages, Erleben, Arbeiten und Lernen e.V. (EAL e.V.), präsentierte dem Haupt- und Finanzausschuss seine Überlegungen hinsichtlich der geplanten Anpassung der Gebühren. Vorbehaltlich einer finalen Zustimmung durch den Marktgemeinderat sollen die Gebühren zum 01.01.2027 angepasst werden. Das Ziel der Anpassung ist eine Vereinbarkeit aus wirtschaftlichen Interessen beider Seiten und sozialer Tragfähigkeit für die Eltern.

Der Haupt- und Finanzausschuss beschloss einstimmig, die von EAL e.V. vorgeschlagene Anpassung der Gebühren zum 01.01.2027, für den kooperativen Ganztags, zur finalen Genehmigung in den Marktgemeinderat zu geben.



## **Aktuelles**

### **Einführung des Wassercent in Bayern / Zählerstände zum 1. Juli 2026 dokumentieren**

Zum 1. Juli 2026 wird der Wassercent in Bayern erstmals erhoben. **Bayerns Umweltminister Thorsten Glauber** betonte dazu heute in München: „Der Wassercent ist ein Meilenstein für den Grundwasserschutz in Bayern. Er gibt unserem wichtigsten Lebensmittel einen Wert. Der Wassercent soll zu einem möglichst schonenden Umgang mit der Ressource Wasser beitragen. Ziel ist ein unbürokratischer Wassercent mit einfacher Struktur. Die Einnahmen aus dem Wasserentnahmeentgelt werden zweckgebunden für Maßnahmen zum Wasserschutz und für eine nachhaltige Wasserbewirtschaftung verwendet.“

Mit der Novelle des Bayerischen Wassergesetzes wurde zum 1. Januar 2026 der Wassercent in Bayern eingeführt. Die **erste Erhebung** erfolgt im Zeitraum vom **01. Juli bis 31. Dezember 2026**. Die ersten konkreten Zahlungen erfolgen dann im Jahr 2027. Alle **Wassernutzer**, die **Grundwasser** unmittelbar aus einem **eigenen Brunnen** entnehmen, sind zur Zahlung des Wasserentnahmeentgelts verpflichtet. Hierunter fallen beispielsweise **öffentliche Wasserversorger**, aber auch **private Entnehmer**, wie **Landwirte** oder **Sportvereine**, und die Industrie. Das Entgelt beträgt einheitlich 10 Cent pro entnommenem Kubikmeter Grundwasser (1.000 Liter). Alle Wasserentnehmer zahlen aufgrund des gesetzlich vorgesehenen Freibetrags erst ab einer Menge, die 5.000 Kubikmeter im Jahr übersteigt. Im ersten Erhebungszeitraum vom 1. Juli bis 31. Dezember 2026 beträgt der Freibetrag auf Grund des halben Jahres 2.500 Kubikmeter.

Bei der Festsetzung des konkreten Wasserentnahmeentgelts wird entweder der im Wasserentnahmebescheid festgelegte jährliche Entnahmewert oder die tatsächliche Entnahmemenge zugrunde gelegt, sofern der Entnehmer diese gegenüber der Wasserrechtsbehörde mitteilt. Dabei genügt die Glaubhaftmachung der tatsächlich entnommenen Menge an Wasser. Es gilt der Grundsatz von Vertrauen und Selbstverantwortung, es besteht dementsprechend keine gesetzliche Messverpflichtung. Bereits bestehende Messverpflichtungen, beispielsweise aus dem Zulassungsbescheid oder der Eigenüberwachungsverordnung, bleiben unberührt.

Alle Wasserentnehmer im Landkreis Miltenberg, die unter die Entgeltspflicht fallen, können daher bis zum 1. März 2027 gegenüber dem Landratsamt Miltenberg, ihre tatsächlich entnommene Wassermenge melden. Das Umweltministerium empfiehlt dazu, entsprechende Zählerstände von Messeinrichtungen wie beispielsweise Wasseruhren oder Stromzähler bei Pumpen zum 1. Juli 2026 und zum 31. Dezember 2026 zu dokumentieren. Die Dokumentation ist für die erforderliche Glaubhaftmachung der tatsächlich entnommenen Wassermenge erforderlich. **Haushalte, die das Wasser von der Wasserversorgung beziehen, sind keine Entnehmer im Sinne des Wasserentnahmeentgelts**, sie werden direkt von den Wasserversorgern an den Kosten beteiligt.

**Potenziell Entgeltpflichtige** erhalten zudem im **Herbst 2026** ein **Informationsschreiben** vom Landratsamt Miltenberg mit weiterführenden Informationen zur Einführung des Wasserentnahmeentgelts, insbesondere zur Möglichkeit der elektronischen Übermittlung der tatsächlich entnommenen Wassermengen für den ersten Erhebungszeitraum (1. Juli bis 31. Dezember 2026).

Weiterführende Informationen zum Thema Wassercent finden Sie unter:

[https://www.stmuv.bayern.de/themen/wasserwirtschaft/novelle\\_baywg/index.htm](https://www.stmuv.bayern.de/themen/wasserwirtschaft/novelle_baywg/index.htm)



DANKE



DER JUGENDTREFF  
ELSENFELD  
BEDANKT SICH  
HERZLICH FÜR DIE  
BRETTSPIELE  
SPENDE!

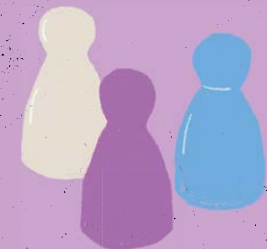
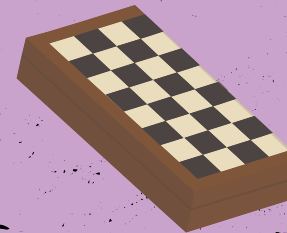

# Veranstaltungs-Tipps JULI

für Elsenfeld, Rück-Schippach und Eichelsbach



MI-SO	1-19	<b>Public Viewing aller deutschen WM-Spiele</b> Sportheim Elsava   Elsava 1913 Elsenfeld	
FR	03	<b>BeachBeats</b> 17:00 Elsavapark   Jugentreff	
FR	03	<b>Cocktails an der Bibliothek</b> 18:00 Vorplatz Biblio   Toroco	
SA	04	<b>Sommerfest Main-Tanz</b> 14:00 Elsavapark   Tanzschule Main-Tanz	
SA+SO	04+05	<b>36. Draht-Weißbäcker-Pokalturnier</b> Sportplatz Eichelsbach   FC Eichelsbach	
SO	05	<b>RambaZamba im Park</b> 12:00 Elsavapark	
DI	07	<b>Infoabend „Windenergie Häuschenshöhe“</b> 17:30 Bürgerzentrum   Windkümmerer/ Lenk Bayern	
DI	07	<b>Schultheater „Tintenherz“</b> 18:00 Aula   Julius-Echter-Gymnasium	
DO	09	<b>After-Work mit DJ Dario Verriello &amp; Nik Bathon</b> 18:00 Bürgerzentrum   MV Concordia	
FR	10	<b>Schulfest</b> 15:00 Julius-Echter-Gymnasium	
SO	12	<b>Sommerkonzert für Soli, Chor und Orchester</b> 17:00 Klosterkirche Himmelthal   Stiftungsamt Aschaffenburg	
DI	14	<b>50. Leichtathletik Kreissportfest</b> 08:30 der Schulen   Spessartstadion	
FR	17	<b>Schulfest</b> 14:30 Mozartschule & Georg-Keimel-Mittelschule	
FR	17	<b>Cocktails an der Bibliothek</b> 18:00 Vorplatz Biblio   Toroco	
SA	18	<b>Schülersportfest</b> 12:00 Hartplatz TV Elsava Elsenfeld	
SA-SO	18-19	<b>Acro-Segelflug Wettbewerb</b> Modellflugplatz Elsenfeld   Modell-Flug-Gruppe Elsava	

Weitere Infos auch unter [www.elsenfeld.de](http://www.elsenfeld.de)

DI	21	<b>Spielenachmittag</b> 15:00 Bibliothek Elsenfeld	
SA-SO	25-26	<b>Modell-Flugtage</b> Modellflugplatz Elsenfeld   Modell-Flug-Gruppe Elsava	
SO	26	<b>Serenade</b> 17:00 Biergarten Gasthaus „Zur Krone“   MV Concordia	
MI	29	<b>Lesepicknick für Kids (3-7 J.)</b> 16:00 Wiese vom Glockenturm   KÖB	
FR	31	<b>Sommer-Talk „KI - Fluch oder Segen“</b> 18:30 Schalkhaus   SPD Elsenfeld	

## IN DIE HÄCKE

- 01.07. - 12.07. Schalkhaus Hofschoppenfest, Schippacher Str. 11
- 24.07. - 25.07. Hoffest by Thorwart, Forstweg 30
- 25.07. - 31.07. Weinmanufaktur Till, Hoffest im Weingarten, Hoffeldstr. 30
- 31.07. Weinbau Weinfurtner, Wein.Rück.Blick, Ahornstr. 3



  
**STADTRADELN**

EINE KAMPAGNE VON  
  
KLIMA  
BÜNDNIS  
SERVICES

**Jetzt noch km nachtragen: Bis 5.7. möglich!**  
[stadtradeln.de/elsenfeld](http://stadtradeln.de/elsenfeld)



## Schulen

### Schulnachrichten der Mozart-Grundschule Elsenfeld

Mühlweg 41 • 63820 Elsenfeld



#### Besuch auf dem Bauernhof Kessel (2. Klassen)

Für alle 2. Klassen unserer Mozart-Grundschule hieß es im Juni: Auf geht's auf den Bauernhof. Und so besuchten wir den Bauernhof Kessel in Schmachtenberg.

Dort angekommen wurden wir von „Hofherrin“ Chissi begrüßt und mit den Regeln vertraut gemacht. Und dann ging es an die Arbeit: Über 300 Rote Beete und Sellerie Setzlinge wollten auf dem Acker von uns eingepflanzt werden. Spaßig, aber auch anstrengend war das Einpflanzen per Hand. Auf dem Rückweg erfuhren wir noch etwas über die anderen eingepflanzten Gemüsesorten. Nach der dringend benötigten Stärkung durch die Frühstückspause auf dem Hof, ging es in zwei Gruppen aufgeteilt, weiter.

**Gruppe 1:** Es wurden allerlei frische Wiesenpflanzen gesammelt. So fanden Spitzwegerich und gaaaaanz viel Löwenzahn den Weg in die Futterkisten der Hasen. Unsere gesammelten Leckereien durften wir dann auch selbst im Hasenstall verteilen und manch ein Hase fand den Weg zu unseren Kindern und ließ sich streicheln. Besonders angetan waren die Jungs und Mädels von den Babyhasen.

**Gruppe 2:** An die Schubkarren, fertig, los! Es wurde fleißig Kuhfutter (Mais) auf die Schubkarren verladen und dann in die Ställe gebracht, wo die Rinder schon sehnsüchtig warteten.

Ja, und dann war unser „Bauernhof-Schultag“ auch schon wieder vorbei und unser Bus brachte uns gesund, glücklich, ein bisschen geschafft, aber mit vielen neuen Eindrücken zurück an die Schule.

Janina Seyfried, Sina Röttger, Annika Feyh



## Senioren



Fahrdienst Nachbarschaftshilfe  
06022-2641283



Marktplatz 2, Elsenfeld  
Mittendrin Telefon: 06022-2631975  
mittendrin@seniorentreff-elsfeld.de

Der Seniorentreff macht Sommerpause!

Ab 23.07.2026 wartet ein abwechslungsreiches Sommerprogramm auf Sie.

Der Urlaub ist erholsam meist – nicht nur für den der in ihn reist.  
Auch den der dableibt, freut die Schonung, die er genießt in seiner Wohnung.  
So zählen zu den schönsten Sachen, oft Reisen welche andre machen.

*Eugen Roth*

*Das Team der Begegnungsstätte Mittendrin wünscht Ihnen eine schöne Sommerzeit*

**1,4 Mrd. Menschen leben von weniger als 1,25 \$ pro Tag...**

**Fairer Handel für mehr Gerechtigkeit!**

**Bist Du dabei?**

Fairtrade-Gemeinde Elsenfeld logo

# AKTUELLES

vom 29.06. - 04.07.2026



## Mittagstisch am Dienstag, 30. Juni



### Hausgemachte grüne Soße

mit gekochten Eiern und Kartoffeln

9,50 €

Bestellungen nehmen wir auch telefonisch entgegen: 06022-7102454  
(Sie können gerne Ihre eigenen Dosen für to go mitbringen)



## unser Biergarten ist geöffnet

### Speiseplan der Woche:

- Montag bis Freitag:** Frikadellen, Leberkäse, Cordon bleu, Schnitzel, Pizzabrötchen  
**Freitag:** Haspel, Kammbraten, Hähnchenfilets und vegetarische Speisen  
**Dienstag:** Köstlichkeiten aus der heißen Theke  
**Mittwoch:** Schnitzel oder Kammbraten mit Bratkartoffeln und Soße  
**Freitag:** Frischer Backfisch, dazu Bratkartoffeln oder Kartoffelsalat

# UNSER Dorfladen - für ALLE

Mo – Fr: 06:30 Uhr – 18:30 Uhr | Sa: 07:00 Uhr – 13:00 Uhr | ☎ 06022 / 710 24 54



## Standesamt

### Sterbefälle:

- 08.06.2026 Maria Schwarz, geb. Schmelzeisen, Elsenfeld  
10.06.2026 Marcello Englert, OT Schippach  
13.06.2026 Julianne Misbach, geb. Ackermann, Elsenfeld



## Glückwünsche

- Herr Helmut Fuchs  
Elsenfeld zum 76. Geburtstag am 28.06.2026
- Frau Silana Lorenz  
Elsenfeld zum 83. Geburtstag am 29.06.2026
- Herr Eckhard Stefan  
OT Rück zum 87. Geburtstag am 29.06.2026
- Herr Fahri Demir  
Elsenfeld zum 84. Geburtstag am 01.07.2026
- Frau Swetlana Donhauser  
Elsenfeld zum 87. Geburtstag am 01.07.2026
- Frau Hatice Döner  
Elsenfeld zum 89. Geburtstag am 01.07.2026
- Frau Döne Güler  
Elsenfeld zum 84. Geburtstag am 01.07.2026
- Herr Rifat Güler  
Elsenfeld zum 83. Geburtstag am 01.07.2026
- Herr Rüdiger Heynen  
Elsenfeld zum 70. Geburtstag am 01.07.2026
- Frau Sultan Kelesoglu  
Elsenfeld zum 82. Geburtstag am 01.07.2026
- Frau Kıymet Sevilir  
Elsenfeld zum 85. Geburtstag am 01.07.2026



# 36. Draht-Weissbäcker- Pokalturnier

am 04. und 05. Juli auf dem Sportgelände des

## FC Eichelsbach

Zum 36. mal kämpfen 8 Mannschaften um den begehrten Wanderpokal.

Der Eintritt an beiden Tagen ist frei!

### Gruppe 1

SG Stadt/Dorfpr./Coll.  
SV Sulzemoos  
Hassia Dieburg  
Tuspo Obernburg



### Gruppe 2

Eintracht Eschau  
VFL Mönchberg  
SV Erlenbach  
SG Eichelsbach/Somm.

### Turnierplan Live

#### Samstag, 04.07.2025

14:00 Uhr	Gr. 1	SV Sulzemoos	-	Tuspo Obernburg
14:50 Uhr	Gr. 1	Hassia Dieburg	-	SG Stadt/Dorfpr./Coll.
15:40 Uhr	Gr. 2	SG Eichelsbach/Somm.	-	SV Erlenbach
16:30 Uhr	Gr. 2	VFL Mönchberg	-	Eintracht Eschau
17:20 Uhr	Gr. 1	SV Sulzemoos	-	Hassia Dieburg
18:10 Uhr	Gr. 1	SG Stadt/Dorfpr./Coll.	-	Tuspo Obernburg

#### Anschließend Festbetrieb

#### Sonntag, 05.07.2025

#### Weißwurstfrühstück ab 10:00Uhr

12:00 Uhr	Gr. 2	SG Eichelsbach/Somm.	-	Eintracht Eschau
12:50 Uhr	Gr. 2	VFL Mönchberg	-	SV Erlenbach
13:40 Uhr	Gr. 1	Tuspo Obernburg	-	Hassia Dieburg
14:30 Uhr	Gr. 1	SG Stadt/Dorfpr./Coll.	-	SV Sulzemoos
15:20 Uhr	Gr. 2	SV Erlenbach	-	Eintracht Eschau
16:10 Uhr	Gr. 2	VFL Mönchberg	-	SG Eichelsbach/Somm.

#### Pause

17.10 Uhr	Spiel um Platz 3	Zweiter Gruppe 1	-	Zweiter Gruppe 2
18.00 Uhr	Spiel um Platz 1	Erster Gruppe 1	-	Erster Gruppe 2

**anschließend findet die Siegerehrung auf dem Sportplatz statt!**

1 200 000 m Draht und Gitter  
1900 Türen und Toranlagen  
Immer am Lager!

**DRAHT** ZÄUNE · GITTER · TORE  
**WEISSBÄCKER**

Drahtgeflechtfabrik und Drahtzaunbau  
Fachmarkt  
Beratung - Planung - Ausführung



- Drahtzäune
- Gitterzäune
- Sicherheitszäune
- Schiebetore
- freitragende Schiebetore
- Drehkreuze
- Türen
- Tore
- Pfosten
- Hundezwinger
- Mobile Bauzäune
- sämtliche Drahtgeflechte
- Alu-Zäune
- Alu Toranlagen
- Rankanlagen
- Auch Montagen
- Auch Privatverkauf

### Draht-Weißbäcker KG

Drahtgeflechtfabrik und Drahtzaunbau

Verwaltung: Steinstraße 46-48; 64807 Dieburg  
Betrieb: Darmstädter Straße 2-10; 63807 Dieburg

Telefon: (06071) 9 88 10

Telefax (06071) 51 61

Email: [info@weissbaecker.de](mailto:info@weissbaecker.de)

Internet: [www.draht-weissbaecker.de](http://www.draht-weissbaecker.de)

## Impressum:

Herausgeber u. Vertrieb:  
Vi.S.d.P.

Markt Elsenfeld  
Tel.: 06022/5007-0

Anzeigengestaltung, Satz und Layout: Hansen|Werbung GmbH & Co. KG, Fliederweg 6, 63920 Großheubach  
Tel.: 09371/4407, Fax: 09371/69659, E-Mail: mail@hansenwerbung.de

Druck: Dauphin-Druck, Großostheim

Auflage: 4.320 Exemplare

Für Druckfehler wird keine Haftung übernommen. Verantwortlich für Bild- und Textbeiträge sowie übermittelte Grafiken sind die jeweiligen Verfasser. Weiterverwendung der Beiträge oder der Werbung nur mit ausdrücklicher Genehmigung von Hansen|Werbung.

**Das nächste Amtsblatt Nr. 27**

**erscheint am 03.07.2026.**

## **ANNAHMESCHLUSS Elsenfelder Rundschau**

**Montag, 29.06.2026, 09.00 Uhr.**

Bitte senden Sie Ihre **Werbeanzeigen**

an HANSEN|WERBUNG ([mail@hansenwerbung.de](mailto:mail@hansenwerbung.de)).

**Privatanzeigen** können Sie über unsere Homepage [www.hansenwerbung.de](http://www.hansenwerbung.de) aufgeben.

**Textveröffentlichungen** geben Sie bitte in unser **Redaktionssystem** ein.

Sie haben noch keinen Zugang zum Redaktionssystem?

Schreiben Sie uns unter [redaktionssystem@hansenwerbung.de](mailto:redaktionssystem@hansenwerbung.de).

Gerne beraten wir Sie unter Tel. 09371/4407.

## TAXI GÖBEL



**Bestrahlungsfahrten**  
**Flughafentransfer**  
**Krankenfahrten**  
**Kurierdienst**  
**VW Bus**

Elsenfeld-Kleinwallstadt	<b>06022/623880</b>
Erlenbach	09372/943192
Obernburg-Mömlingen	06022/72918
Mobil	0151/12051446

**Suche für mich und meinen schwerbehinderten Sohn ein älteres Haus. Mindestens 4 Zi., im Raum Obernburg + ca. 5 km, damit er gut zu seiner Arbeit in Elsenfeld kommt. Tel. 0159-06611153 (bitte abends ab 19 Uhr) oder Mail an: [elefantinafrika@hotmail.de](mailto:elefantinafrika@hotmail.de)**



## Das Landratsamt informiert

### **Neu: Wegweiser „Älter werden im Landkreis Miltenberg“ veröffentlicht**

Das Landratsamt Miltenberg hat den Wegweiser „Älter werden im Landkreis Miltenberg – aktiv, gut beraten und unterstützt“ veröffentlicht.

Die Broschüre enthält Informationen rund um ein aktives und selbstbestimmtes Leben bis ins hohe Alter. Sie informiert unter anderem über Begegnungsorte sowie Kultur-, Bildungs- und Sportangebote. Darüber hinaus macht der Wegweiser verlässliche Unterstützungsangebote sichtbar – etwa Beratungsstellen, soziale Einrichtungen und Pflegeangebote.

Die Broschüre richtet sich insbesondere an Menschen in einem höheren Lebensalter, pflegende Angehörige und alle, die ältere Menschen begleiten oder betreuen. Besonders gedacht ist sie für Menschen, die Informationen lieber in gedruckter Form nutzen.

Mit dem neuen Wegweiser ergänzt der Landkreis sein bestehendes Online-Informationsangebot. Die Broschüre ist ab sofort kostenfrei beim Landratsamt Miltenberg, in den Rathäusern sowie insbesondere bei der Beratungsstelle für Senioren und pflegende Angehörige erhältlich.

### **Illegale Müllablagerungen an Containerstandplätzen unterlassen!**

Die Kommunale Abfallwirtschaft des Landkreises Miltenberg appelliert an alle Bürgerinnen und Bürger eindringlich, illegale Müllablagerungen an Containerstandplätzen, auf Parkplätzen und in der freien Natur zu unterlassen. In den vergangenen Wochen wurden erneut verschiedenste Abfälle neben Sammelcontainern abgestellt – unter anderem Sperrmüll, Problemmüll, Hausmüll, Elektrogroßgeräte und sonstige Abfälle, die dort nicht entsorgt werden dürfen.

Diese Ablagerungen stellen Ordnungswidrigkeiten dar und können strafrechtlich relevant sein. Illegale Ablagerungen verunstalten das Ortsbild, beeinträchtigen die Nutzung der Containerstandorte und verursachen erhebliche zusätzliche Kosten für die Allgemeinheit. Die Beseitigung der illegal abgelagerten Abfälle muss aufwendig organisiert und letztlich von allen Gebührenzahlenden mitgetragen werden. Darüber hinaus können von unsachgemäß abgestellten Abfällen Gefahren für Mensch, Tier und Umwelt ausgehen.

Dabei gibt es für die meisten dieser Abfälle bürgerfreundliche, in der Regel kostenfreie Entsorgungsmöglichkeiten: Viele Abfälle können im Rahmen von Freimengen einfach auf den Wertstoffhöfen abgegeben werden. Sperrige Gegenstände können zudem bequem über die Abholung auf Abruf entsorgt werden. Die Kommunale Abfallwirtschaft weist deshalb ausdrücklich darauf hin, dass illegale Ablagerungen nicht notwendig und inakzeptabel sind. Wer sich unsicher ist, wie einzelne Gegenstände richtig zu entsorgen sind, kann sich an die Abfallberatung unter Telefon 09371/501-380 und -384 wenden oder die Informationen auf der Internetseite [www.landkreis-miltenberg.de/themen/abfall.html](http://www.landkreis-miltenberg.de/themen/abfall.html) oder in der Abfall-App MIL nutzen.

Gleichzeitig bittet die Kommunale Abfallwirtschaft die Bevölkerung um aktive Mithilfe: Wer beobachtet, dass an Containerstandorten, auf Parkplätzen oder in der Natur Abfälle

# Pflegezentrum Dorfprozelten - Elsenfeld

Zuhause alt werden

Ambulante Pflege

Hauswirtschaftliche Hilfen

Hausnotruf

kostenlose Pflegeberatung



Dorfprozelten: Hauptstraße 128, 09392 / 6476

Elsenfeld: Hofstetter Straße 1-3, 06022 / 265680

HAUSEN | WERBUNG  
AGENCY | MARKETING | DESIGN

## WM-Zeit!

Wir wünschen spannende  
Spiele und viele Tore.

## IMMOBILIE GEERBT?

Wir beraten Erbengemeinschaften zu Bewertung und Verkauf.

### IMMOBILIENVERKAUF GEPLANT?

Immobilie jetzt kostenfrei bewerten lassen  
09371 6681320

www.berk-online.de

illegal abgelagert werden, sollte dies möglichst zeitnah der Polizei, der Gemeindeverwaltung, dem Staatlichen Abfallrecht im Landratsamt oder der Kommunalen Abfallwirtschaft melden. Hilfreich sind Angaben zu Ort, Zeitpunkt, Fahrzeugen oder Kennzeichen sowie weitere Beobachtungen.

Nur mit der Unterstützung der Bürgerinnen und Bürger können Verursacher ermittelt und Verstöße konsequent geahndet werden. Die Kommunale Abfallwirtschaft appelliert daher an die Verantwortung aller, die bestehenden Entsorgungsangebote zu nutzen mitzuhelfen, illegale Müllablagerungen zu verhindern.



## Verschiedenes

### Erste-Hilfe-Kurse des Roten Kreuzes im Juli

Richtig helfen können ist ein gutes Gefühl, deshalb ist es gut seine Erste-Hilfe-Kenntnisse auf dem Laufenden zu halten oder neu zu erlernen. Der BRK Kreisverband Miltenberg-Obernburg bietet regelmäßig Erste-Hilfe-Kurse an.

Im Juli 2026 werden zu folgenden Terminen Erste-Hilfe-Kurse angeboten:

Mittwoch, 01.07.2026

Mittwoch, 08.07.2026

Samstag, 11.07.2026

Mittwoch, 15.07.2026

Mittwoch, 22.07.2026

Samstag, 25.07.2026

Mittwoch, 29.07.2026

Alle Kurse (mit jeweils neun Unterrichtseinheiten) finden von 8.00 - 16.00 Uhr im BRK-ServiceZentrum Obernburg (Römerstraße 93) statt. Preis: 75 Euro

Weitere Termine und Anmeldung sind auf den Seiten des BRK Kreisverbandes zu finden (auf [brk-mil.de](http://brk-mil.de) unter „Ich brauche das Rote Kreuz“. Am besten gleich anmelden, die Plätze sind begrenzt.

Für Fragen gibt es eine eigene E-Mail-Adresse: [ausbildung.mil@brk.de](mailto:ausbildung.mil@brk.de)

### Ambulanter Kinder- und Jugendhospizdienst Miltenberg

Der Dienst bietet auf vielfältige Weise kostenfreie Begleitung und Unterstützung für Familien, deren Kinder lebensverkürzend erkrankt sind.

Wir beraten Sie ganz unverbindlich.

AKHD Miltenberg, Schlosspark 6, 63924 Kleinheubach, Tel. 09371/6606851

[miltenberg@deutscher-kinderhospizverein.de](mailto:miltenberg@deutscher-kinderhospizverein.de)



## Beratungsstelle für Senioren und pflegende Angehörige

Brückenstr. 19, Miltenberg

Sprechzeiten: Montag bis Freitag 09.00 - 12.00 Uhr  
Montag und Dienstag 14.00 - 16.00 Uhr

Untere Wallstr. 24, Obernburg

Sprechzeiten: Montag bis Freitag 09.00 - 12.00 Uhr  
Mittwoch 14.00 - 16.00 Uhr

**B**ERATUNGSSTELLE für  
**S**ENIOREN und pflegende  
**A**NGEHÖRIGE

[www.seniorenberatung-mil.de](http://www.seniorenberatung-mil.de)

Zentrales Telefon: 09371/6694920

E-Mail: [info@seniorenberatung-mil.de](mailto:info@seniorenberatung-mil.de)

Homepage: [www.seniorenberatung-mil.de](http://www.seniorenberatung-mil.de)

### Fachstelle „Wohnberatung“ der Beratungsstelle

Ansprechpartner: Herr Marco Andres, Brückenstr. 19, 63897 Miltenberg

Sprechzeiten: Montag 14.00 - 16.00 Uhr, Mittwoch 10.00 - 12.00 Uhr. Tel.: 09371/6694920,

E-Mail: [info@seniorenberatung-mil.de](mailto:info@seniorenberatung-mil.de)

## EUTB Beratungsstelle

Die EUTB ist eine Beratungsstelle für Menschen mit (drohenden) Beeinträchtigungen und Erkrankungen, deren Angehörigen, Fachkräften und Interessierte.

Wir beraten zu allen Themen des Lebens, wie z.B. Arbeit, gesellschaftliche Teilhabe, Eingliederungshilfe, Mobilität oder Kommunikation. Die Beratung ist für alle Ratsuchenden kostenlos. Ein Aufzug und Schwerbehindertenparkplatz sind vorhanden.

**Kontakt:** EUTB Miltenberg, Luitpoldstraße 1, 63897 Miltenberg, Tel. 09371/9493487

### Ihre Ansprechpartnerinnen:

Vanessa Jeffries [vanessa.jeffries@awo-unterfranken.de](mailto:vanessa.jeffries@awo-unterfranken.de)

Helena Pfeifer [helena.pfeifer@awo-unterfranken.de](mailto:helena.pfeifer@awo-unterfranken.de)

Weitere Informationen finden Sie unter [www.teilhabeberatung.de](http://www.teilhabeberatung.de)

## MartinsLaden Erlenbach

Erlenbach, Hauptstraße 58. Öffnungszeiten: Dienstags von 13.30 - 16.00 Uhr.

Der MartinsLaden bietet Lebensmittel für Bedürftige. Berechtigt zum Einkauf sind Menschen, die Grundsicherungsleistung oder ähnliche Bezüge erhalten. Den MartinsLadenpass für Ihren Einkauf erhalten Sie in der Caritas-Sozialstation St. Johannes e.V. in der Barbarossastraße 5 in Erlenbach.

Ehrenamtliche Helferinnen und Helfer, die den MartinsLaden unterstützen, sind jederzeit gern gesehen. Die Aufgaben reichen vom Einsammeln der Lebensmittel bis zu deren Ausgabe. Der Zeitbedarf für das ehrenamtliche Engagement beträgt ca. 2 – 3 Stunden monatlich.

**Information:** Caritas-Sozialstation St. Johannes e.V., Barbarossastr. 5, 63906 Erlenbach

Kontakt: Armin Christ, Susanne Maresch

Telefon: 09372/134134; E-Mail: [christ@sozialstation-erlenbach.de](mailto:christ@sozialstation-erlenbach.de)

## Ökumenischer Hospizverein im Landkreis Miltenberg e.V.

bietet schwerkranken und sterbenden Menschen sowie ihren Angehörigen und Freunden Beratung, Unterstützung und Begleitung an.

**Kontakt:** Römerstr. 51, 63785 Obernburg, Tel.-Nr. 06022 / 70 93 084 oder 0176/34512060, [www.hospizverein-miltenberg.de](http://www.hospizverein-miltenberg.de)

## Beratungsangebot der Deutschen Rentenversicherung

Das Landratsamt Miltenberg macht darauf aufmerksam, dass die Deutsche Rentenversicherung kostenfrei bei Fragen zur Kontenklärung, Rehabilitation, Rente sowie zur Altersvorsorge berät. Die Beratungen erfolgen vorwiegend **telefonisch** unter **0921/607-2020**.

Umfangreichere Anliegen werden im Rahmen einer Präsenzberatung vor Ort in der Auskunft- und Beratungsstelle Aschaffenburg oder über eine Videoberatung geklärt. Ein **Videoberatungstermin** kann direkt unter **0921/ 607-2111** vereinbaren.

Zusätzlich bietet die Rentenversicherung im Landratsamt Miltenberg Sprechtag an. Für eine Beratung ist zwingend eine Terminvereinbarung unter 09371/501- 0 erforderlich.

Bei jeglicher Kontaktaufnahme ist die persönliche Versicherungsnummer bereitzuhalten. Zum Beratungstermin auf dem Sprechtag in Miltenberg ist zudem ein gültiges Ausweisdokument (Personalausweis/Reisepass), die letzte Rentenauskunft sowie ggf. zugrundeliegender Schriftverkehr mitzubringen. Bei Auskunft für einen Dritten wird eine Vollmacht benötigt.

## Selbsthilfe bei Depressionen e.V.

Hilfe zur Selbsthilfe in Gesprächen bei seelischen Problemen, Depressionen, Panik, Ängsten, Burnout, psychosomatischen Beschwerden und Erkrankungen.

Brauchen Sie Hilfe? Kontakt zu unseren Gruppen: Tel. 06021-23626, Wermbachstr. 13 (Eingang Freihofsgasse) in AB Mo-Do 9.30 - 12.30 Uhr + Mi 13.30 - 16.00 Uhr [www.redenundhandeln.de](http://www.redenundhandeln.de), Café fifty, Römerstraße 72, 63785 Obernburg

## Besuchen Sie wieder einmal die Gemeindebibliothek!

Wo sonst erhalten Sie für nur 16 € pro Jahr (für Elsener Bürger) unbegrenztes Lese- und Hörvergnügen für die ganze Familie.

Fragen zu unserem Medienbestand beantworten wir gerne unter Telefon 06022/623242 oder

E-Mail: [info@bibliothek-elsensfeld.de](mailto:info@bibliothek-elsensfeld.de)



### Öffnungszeiten

MO geschlossen | DI 14-19 Uhr | MI 14-18 Uhr  
DO 10-12 Uhr & 14-19 Uhr | FR 14-19 Uhr

**Besuchen Sie uns in der Marienstraße 4**

**JK JONAS & KROTH**  
IMMOBILIEN

„Zwei Brüder suchen Zwei-Familienhaus zu kaufen!“

Anette Jonas

In Kooperation mit:  
 Raiffeisenbank Elsavatal eG

☎ 0 60 22-264 750  
[www.jonasundkroth.de](http://www.jonasundkroth.de)

  
**ELSAVAMAR**

Auf zum Schwimmen:  
[www.elsavamar.de](http://www.elsavamar.de)



*„Alles hat seine Zeit, es gibt eine Zeit der Stille, wie eine Zeit des Schmerzes und der Trauer. Aber auch eine Zeit der dankbaren Erinnerung.“*

ELSENFELD • Kreuzfeldring 10b • Tel. 06022 - 50 95 31

**BEERDIGUNGSINSTITUT BAUER GmbH**

Mobil: 0172 - 7949 984  
[www.beerdigungsinstitut-bauer.de](http://www.beerdigungsinstitut-bauer.de)



 **Kirchen**

**GOTTESDIENSTORDNUNG DER PFARREIENGEMEINSCHAFT CHRISTUS SALVATOR ELSENFELD**

Homepage: [www.pg-christus-salvator.de](http://www.pg-christus-salvator.de)  
 Seelsorgerlicher Notfall: 0157-53620929

**Pfarramt Elsenfeld, Turmstr. 1, 63820 Elsenfeld**  
**Rufnummern:** 06022-1230, Past.Ref. Holger Oberle-Wiesli 264735-2, Gem.Ref. Claudia Kloos /GemAs Verena Deuchert v264735-3  
**Öffnungszeiten Pfarrbüro Elsenfeld**  
 Montag und Donnerstag 09.00 - 11.00 Uhr (außer 1. Donnerstag eines Monats)  
 Dienstag 15.00 - 18.00 Uhr  
**E-Mail-Adresse:** [pfarrei.elsenfeld@bistum-wuerzburg.de](mailto:pfarrei.elsenfeld@bistum-wuerzburg.de)

**Pfarramt Rück-Schippach, St. Pius-Str. 25, 63820 Elsenfeld**  
**Rufnummern:** 06022-623630  
**Öffnungszeiten Pfarrbüro Rück-Schippach**  
 1. Donnerstag eines Monats 09.00-11.00 Uhr  
**E-Mail-Adresse:** [pfarrei.rueck-schippach@bistum-wuerzburg.de](mailto:pfarrei.rueck-schippach@bistum-wuerzburg.de)

**GOTTESDIENSTORDNUNG ELSENFELD**

**Sonntag, 28.06.: 13. SONNTAG IM JAHRESKREIS**

10:30 **Messfeier -gleichz. Kinderkirche i.d. Unterkirche**  
*Johann Burger u. Angeh.*

**Mi. 01.** 08:30 **Laudes** in der Unterkirche

**Fr. 03.** 15:00 **HL. THOMAS, Apostel**

**Sa. 04.** 16:30 **Gemeinsames Requiem für alle im Vormonat Verstorbenen der Pfarreiengemeinschaft Christus Salvator Elsenfeld**  
 Als sichtbares Zeichen, dass die feiernde Gemeinde Anteil nimmt und sich mit Verstorbenen und Angehörigen verbunden fühlt, sind Sie alle eingeladen, das Requiem mit zu feiern.

**Sonntag, 05.07.: 14. SONNTAG IM JAHRESKREIS**

*Kollekte: Anliegen d. Hl. Vaters (Peterspfennig)*

10:00 **Messfeier**  
*Bernhard u. Gertrud Sowislo, Irmgard u. Alfons Pietrowski u. alle verst. Angeh. / Emma Zengel u. Katharina Zernetsch / Karl u. Evemarie Becker u. alle Angeh. d. Fam. Becker u. Hartig / Helga u. Albert Zöller / Karl Becker, Angeh. u. Pfr. Höfling m. Schwester*

**GOTTESDIENSTORDNUNG EICHELSBACH**

**Sonntag, 28.06.: 13. SONNTAG IM JAHRESKREIS**

09:00 **Messfeier**  
*Erwin Wolf m. verst. Angeh. / Anna u. Augusti Rüth, Adelheid u. Josef Diener*

14:00 **Taufe des Kindes Lotte Lazarus**

## GOTTESDIENSTORDNUNG RÜCK-SCHIPPACH

### Sonntag, 28.06.: 13. SONNTAG IM JAHRESKREIS

**Sonderkollekte für die Renovierung des Hauptportals der St. Johannes Kirche**

**Sa. 27.** 18:30 **Messfeier am Vorabend** in St. Johannes

**Do. 02.** **MARIÄ HEIMSUCHUNG**

09:00 - 19:00 Uhr **Eucharistische Anbetung** in der Sakramentskapelle

**Fr. 03.** **HL. THOMAS, Apostel**

14:00 **Krankenkommunion**

### Sonntag, 05.07.: 14. SONNTAG IM JAHRESKREIS

*Kollekte: Anliegen d. Hl. Vaters (Peterspfennig)*

10:00 **Spielplatzgottesdienst** - mit Segnung von allen kleinen und großen Fahrzeugen der Kinder  
Es sind Sitzgelegenheiten vorhanden, gerne können Sie auch eine Picknickdecke mitbringen

### **Hinweis Rück-Schippach**

Wie schon berichtet, wird ab dem 29.06.2026 für voraussichtlich 6 Wochen die St. Johannes Kirche sowohl für Besucher als auch für Gottesdienste wegen der Instandsetzung der Türe geschlossen sein. Zur Finanzierung dieses großen Aufwandes werden zwei Sonderkollekten durchgeführt. Spenden werden erbeten auf das Konto der Kath. Kirchenstiftung Rück-Schippach, IBAN DE61 7966 5540 0000 1269 00 bei der Raiffeisenbank Elsavatal eG. Wir bedanken uns für alle Unterstützung und sagen Vergelt's Gott. *Ihre Kirchenverwaltung Rück-Schippach*

### **PR Elsenfeld**

#### **Fahrdienst für Urlaubsvertretung im Pastoralen Raum Elsenfeld gesucht**

In der Zeit von Juli bis September ist Pfr. Dr. Abraham Palathinkal aus Indien zu Gast bei uns im Pastoralen Raum Elsenfeld. Er wird das Pastoralteam unterstützen und in verschiedenen Orten Gottesdienste feiern. Im Juli wohnt Pater Abraham in Leidersbach, im August und September in Elsenfeld. Von den jeweiligen Wohnorten aus benötigt er einen Fahrdienst zu den Gottesdienstorten. Hierfür suchen wir Ehrenamtliche, die bereit sind, den ein oder anderen Fahrdienst zu übernehmen. Wir freuen uns über viele Menschen, die uns hier unterstützen. Bitte melden Sie sich in einem der Pfarrbüros an.  
Herzlichen Dank für alles Engagement.

Wir//Zeit - Das Team von „wir//Zeit“ lädt alle Paare zu einer besonderen Auszeit am Freitag, 03.07.26 bei einer kleinen Wanderung mit inspirierenden Impulsen ein. Treffpunkt um 17.00 Uhr beim Schoppentreff in Rück-Schippach/Elsenfeld. Der Abend klingt bei Musik, Wein und Vesper am Weinbergspavillon aus. Anmeldung bei [verena.deuchert@bistum-wuerzburg.de](mailto:verena.deuchert@bistum-wuerzburg.de)

Für alle Kinder im Alter zwischen 3 und 11 Jahren bietet der Pastoralraum Elsenfeld ein ganz besonderes Erlebnis an: ab 14.00 Uhr lädt Markus Hoffmeister zu einer **Trommelreise** ein. Er bringt ganz verschiedene Trommeln mit und dann wird damit eine Geschichte erzählt! Klingt doch spannend, oder? Ort der Veranstaltung: Freizeitanlage Leidersbach (bei schlechtem Wetter in der Mehrzweckhalle)

### **„Ewige Anbetung“**

Die „Ewige Anbetung“ im Bistum Würzburg wurde von der Liturgiekommission neu geordnet und heißt jetzt „Ewiges Gebet“. Seit Beginn dieses Jahres gibt es die klassischen „Tage der Ewigen Anbetung“ nicht mehr. An ihre Stelle tritt eine „Woche des Gebetes“ im gesamten Pastoralen Raum. Jeder der 43 Pastoralen Räume in unserem Bistum übernimmt also eine Woche. Ausgespart sind drei Wochen in den Sommerferien und die Festwochen der Weihnachts- und Osterzeit, die durch die besonderen Festgottesdienste in diesen Tagen geprägt sind. In unserem Pastoralen Raum Elsenfeld findet diese Gebetswoche vom 12. - 18. Juli statt. Es wird in den einzelnen Gemeinden unterschiedliche Gebetsgottesdienste geben. Anbetung vor dem allerheiligsten Altarsakrament wird da eben so dabei sein, wie Rosenkranz, Taizegebet, Gebete auf dem Weg, um nur einige Beispiele zu nennen. Ein Angebot ist z.B. auch die Beauftragungsfeier von Gemeindeferentin Verena Deuchert am Freitag, 17. Juli im Dom zu Würzburg. Ein genaues „Programm“ dieser Gebetswoche in unserem Pastoralen Raum mit allen Angeboten, Zeiten und Orten wird rechtzeitig veröffentlicht. Tragen Sie die neue Form der Gebetswoche mit. Sie kann zu einer guten Bereicherung des geistlichen Lebens in unseren Gemeinden werden.

Eine Nachricht aus der EDV-Abteilung Würzburg: Aufgrund eines Hackerangriffs ist es derzeit leider nicht möglich, Gottesdienstorte und -zeiten im Main Echo zu veröffentlichen. Ab der kommenden Woche dürften die Gottesdienste wieder auf der Homepage des Pastoralen Raumes und in der App "Kilian" ersichtlich sein. Auch an der Möglichkeit der Veröffentlichung im Main Echo wird mit Hochdruck gearbeitet. Wir bitten um Verständnis.

## **Evang. Luth Kirchengemeinde Obernburg**

**Friedenskirche Obernburg:** Oberer Neuer Weg, 63785 Obernburg  
**Trinitatiskirche Mömlingen:** Jahnstr. 22, 63853 Mömlingen  
**Pfarramt:** Mittlerer Höhenweg 1, 63785 Obernburg  
Bürozeiten: Mo 14 - 17 Uhr telefonisch + Di 9 - 12 u. 14 - 16 Uhr + Do 14 - 16 Uhr  
Kontakt: Tel.: 06022-9158; Fax: 06022-72863; Mail: [pfarramt.obernburg@elkb.de](mailto:pfarramt.obernburg@elkb.de)  
Homepage: [www.evangelisch-obernburg.de](http://www.evangelisch-obernburg.de)  
Pfarramtssekretärin: Birgit Bonn Pfarrer: z. Zt. vakant  
Jugendreferentin: Lena Riegel, Tel.: 0170-1893566; Mail: [lena.riegel@elkb.de](mailto:lena.riegel@elkb.de)  
Vakanz-Vertretung: Dekan Rudi Rupp, Tel.: 0175 1154643; Mail: [rudi.rupp@elkb.de](mailto:rudi.rupp@elkb.de)  
Bestattungen: Diakonin Anke Himmel, Tel.: 0170-2658588,  
Mail: [anke.himmel@elkb.de](mailto:anke.himmel@elkb.de)

### **Unsere Gottesdienste**

<b>So</b> <b>28. Juni</b> <i>4. So. n. Trinitatis</i> Präd.in Wachsmann	09:30 <b><u>Dorfkirche St. Gertraud Elsenfeld</u></b> & 11:00 <b><u>Friedenskirche Obernburg</u></b>
<b>Do</b> <b>2. Juli</b> Präd.in Wachsmann	10:00 <b><u>Haus Dominic Elsenfeld</u></b>

<b>So</b> <b>5. Juli</b> <i>5. So. n. Trinitatis</i> Präd:in Wachsmann	11:00 „Sorgt euch nicht! Wer dann?“ <i>Frauengottesdienst - nicht nur für Frauen</i> <b><u>Friedenskirche Obernburg</u></b>
---	--

**Hauskreis** - Der Hauskreis trifft sich regelmäßig einmal im Monat. Jeder Abend beginnt mit einem biblischen Impuls, der auf unser Leben im Hier und Jetzt in Obernburg und Umgebung eingeht. Abgerundet wird der Abend mit einem Lied und einem Gebet. Bei Interesse bitte melden bei: Uschi Wachsmann, Tel.: 0170 4752800 oder Theo Buschhaus, Tel.: 0157 5817 9272.

**Nächstes Treffen:** Mittwoch, 1. Juli, um 19 Uhr. *Der Ort kann unter den genannten Kontakten erfragt werden.*

**Jugendgruppe** - Die Evangelische Jugend Mitte lädt alle Jugendlichen herzlich zur Jugendgruppe im Jugendraum **Elsenfeld, Adam-Zirkel-Straße 4**, ein. Die Treffen finden an jedem 1. und 3. Mittwoch im Monat von **17 bis 20 Uhr** statt.

Der nächste Termin ist am **1. Juli 2026** - Wir freuen uns auf dich!

### Evang.-Luth. Kirchengemeinde Eschau

(Für die Ortsteile Rück und Schippach)

**Pfarramt:** Rathausstraße 17, Eschau, Telefon 09374/1270, Fax: 1202

**Bürozeiten:** Di., Mi. v. 9.00 - 12.00 Uhr; Do. v. 14.30 - 18.00 Uhr

#### Unser Gottesdienst:

Sonntag, 28.06.2026

09.30 Uhr Gottesdienst, Dekan Rupp  
Kirche Eschau

### Evang.-Luth. Kirchengemeinde Hofstetten

(Für OT Eichelsbach)

**Pfarramt:** Eichelsbacher Straße 15, 63839 Hofstetten, Telefon 655222, Fax 655223

**Bürozeiten:** Di., Mi., Do., 8.30 - 11.00 Uhr und Do. 18.00 - 19.00 Uhr

#### Unser Gottesdienst:

Sonntag, 28.06.2026, 4. So. n. Trinitatis

10.00 Uhr Gottesdienst in Hofstetten,  
St. Michael

*In dankbarer Erinnerung*

## Ralf Hauck

*Mit Ralf verliert die DJK nicht nur ein langjähriges Mitglied und einen fairen Sportler, sondern vor allem einen guten Freund.  
Er hinterlässt eine große Lücke, die wir mit den vielen schönen Erinnerungen füllen, die wir an ihn haben.  
Wir sind tief betroffen und möchten seiner Familie unser aufrichtiges Mitgefühl aussprechen.*

**Tischtennisverein  
DJK Rück-Schippach**

ABSCHIED | BEGLEITUNG | VORSORGE

JEDER MENSCH IST  
EINZIGARTIG UND  
JEDER ABSCHIED  
IST ES AUCH



**PARSCH  
BESTATTUNGEN**

Elsenfeld  
Obernburg

TEL. 06022 - 20 43 00  
WWW.BESTATTUNGEN-PARSCH.DE

# PRIVATANZEIGEN

*in Ihrem Amtsblatt*



Moderne Familien-Anzeigen zu diversen Anlässen finden Sie ganz einfach unter

[www.hansenwerbung.de/privatanzeigen.html](http://www.hansenwerbung.de/privatanzeigen.html)

**HANSEN | WERBUNG.**  
AGENTUR MARKETING MEDIEN

Trauerfall Hochzeit Geburtstag Geburt

**Auch in FARBE!**

Fliederweg 6 · 63920 Großheubach · Tel. 0 93 71 / 44 07 · mail@hansenwerbung.de

## Geflügelverkauf

*Junghennen bis legerreif,  
Masthähnchen, Enten, Gänse, Puten,  
Perlhühner und Wachteln.*

**Verkaufstag: Mittwoch, 01.07.26**

Eichelsbach, Altes Rathaus 8.15 Uhr  
Elsenfeld, Wirtshaus Zur Binse 14.00 Uhr

Marktheidenfelder Geflügelhof  
97834 Birkenfeld-Billingshausen - Tel. (09398) 9935560

## Bürofläche in zentraler Lage von Elsenfeld zu vermieten!

Zur Vermietung steht eine gepflegte, helle Büroeinheit mit ca. 48 m<sup>2</sup> Nutzfläche in zentraler Lage von Elsenfeld.

Kontakt bei Interesse:  
Tel. 0151 17415085

## Acker-, Wiesen- und Waldgrundstücke zu kaufen gesucht

Telefon 0 60 22 / 65 61 21 oder 01 72 / 8 98 46 80



**Gold, Silber & Zinn!  
Ankauf in Mömlingen!**

Schmuck, Barren, Münzen, Zahngold, Silberbesteck (auch versilbert) & Zinngeschirr.  
Termine in unseren Geschäftsräumen auf Anfrage!  
Sofortige Barauszahlung! Wir zahlen BayernLB-Kurse!

**Schmitt-Kampmeier Consulting e.K.**  
Hauptstraße 18 • Mömlingen • Termin benötigt!  
0 60 22 - 2 74 92 35 (Mo.- Fr.: 9 - 17 Uhr)  
[www.schmitt-kampmeier.de](http://www.schmitt-kampmeier.de)



## Vereinsnachrichten



## Vereine Elsenfeld

**Freiwillige Feuerwehr Elsenfeld e.V.** [www.Feuerwehr-Elsenfeld.de](http://www.Feuerwehr-Elsenfeld.de)

### Aktive

Übung Tragebare Leitern am 26.06.2026 um 19.00 Uhr

### Kinder

Übung Brand 1 am 01.07.2026 um 17.00 Uhr

Wir freuen uns, euch zahlreich bei der Übung begrüßen zu dürfen.

Wenn auch DU Interesse hast, schicke uns eine WhatsApp unter 06022/206883 und wir kümmern uns um den Transfer zum Gerätehaus. Wir freuen uns, dich kennenzulernen.

Alle aktuellen Informationen rund um die Freiwillige Feuerwehr Elsenfeld finden Sie auf unserer Homepage oder in den sozialen Netzwerken. (Sie benötigen keinen Facebook-Account, um die Facebookseite der Feuerwehr zu besuchen, einfach über Ihre Suchmaschine „Feuerwehr Elsenfeld“ eingeben).



## NaturSchutzVerein Elsenfeld e.V.

### Dicke, pelzige Brummer – die Hummel

In Deutschland gibt es etwa 40 Hummelarten, die alle zu den Wildbienen zählen. Hummeln sind zentrale Bestäuber vieler Wild- und Kulturpflanzen und oft effizienter als Honigbienen. Ihr dicker Pelz ermöglicht es ihnen, bereits bei Temperaturen von nur wenigen Grad über dem Gefrierpunkt, wenn alle anderen Bienen noch starr vor Kälte sind, zu fliegen und Blüten zu besuchen. Dabei hilft ihnen das sogenannte „Wärmezittern“. Sie zittern mit ihren Flugmuskeln und steigern so ihre Körpertemperatur, bis sie flugfähig sind, auf 30°C. So sorgen Hummeln auch in einem kalten Frühjahr für die Bestäubung der Blüten unserer Obstbäume.

Dabei sind sie auch auf der Suche nach einem geeigneten Platz für eine Nestanlage. Verlassene Vogelnistkästen, nicht mehr von Mäusen genutzte, unterirdische Nester sind bevorzugte Plätze. Ist ihre Suche erfolgreich, dann bauen sie aus Moos ein isolierendes Nest und legen Eier. Ein Hummelstaat wächst im Laufe des Sommers, je nach Hummelart auf bis zu 600 Tiere.

**Zum Schutz dieser unverzichtbaren Insekten, können wir im Garten heimische Wildpflanzen mit Blüten vom zeitigen Frühjahr bis späten Herbst pflanzen, damit Hummeln während der gesamten Flugzeit von März bis Oktober ein kontinuierliches Nahrungsangebot finden. Dazu gehören Natternkopf, Wegwarte, Oregano, Thymian, Klee, Flockenblumen, Lavendel und Disteln. Wer diese Pflanzen im Garten, auf dem Balkon oder im öffentlichen Grün fördert, schafft wichtige Nahrungsquellen über die gesamte Saison hinweg.**

Das nächste Treffen des Elsenfelder Naturschutzvereins findet am 17.06.2026 um 19.30 Uhr im Seniorentreff Mittendrin statt.

**Musikverein „CONCORDIA“ Elsenfeld e.V.** [www.mv-elsenfeld.de](http://www.mv-elsenfeld.de)



### After Work Sommerabend – Herzliche Einladung

Am Donnerstag, 09.07.2026, erwartet Sie im Foyer des Bürgerzentrums Elsenfeld ein besonderes Highlight zum Feierabend. Von 18.00 bis 22.00 Uhr laden wir Sie herzlich zu einem entspannten After Work Event ein.

Die DJs Nik Bathon & Dario Verriello sorgen mit einer musikalischen Mischung aus Afro House und Deep Tech für gute Stimmung und an der Bar erwartet Sie unter anderem eine Auswahl an Cocktails, Longdrinks sowie alkoholfreien Softdrinks.

Kommen Sie vorbei und lassen Sie den Tag gemütlich ausklingen.

Wir freuen uns auf zahlreiche Besucher!

### Nächste Termine:

- 27.06.2026 Sternmarsch und Standkonzert Mönchberg – 17.00 Uhr
- 28.06.2026 Jugendorchester-Festival Obernburg – 14.00 Uhr
- 05.07.2026 Familienfest Elsavapark – 12.00 Uhr
- 09.07.2026 Afterwork Sommerabend im Bürgerzentrum – 18.00 Uhr
- 19.07.2026 Frühschoppen Sommernachtsfest Mechenhard – 11.00 Uhr
- 22.07.2026 Sommerfest Haus Elsava – 16.00 Uhr
- 26.07.2026 Serenade – 17.00 Uhr



## Sport Elsenfeld

**Turnverein Elsava Elsenfeld 1905 e. V.** [www.tv-elsenfeld.de](http://www.tv-elsenfeld.de)

[info@tv-elsenfeld.de](mailto:info@tv-elsenfeld.de)

### Sportabzeichenabnahme 2026 in den Leichtathletikdisziplinen

Der TV „Elsava“ Elsenfeld bietet ein weiteres Mal an, am Sonntag, 28.06.2026 um 9.30 Uhr im Spessartstadion verschiedene Sportabzeichen abzulegen und somit die private sportliche Fitness zu testen.

Neben dem Deutschen Sportabzeichen in Bronze, Silber oder Gold, je nach Leistung, nehmen wir auch wieder das Österreichische Sport- und Turnabzeichen, das Norwegische Sportabzeichen und das Leichtathletik-Mehrkampfabzeichen ab.

Besonderheit: Für den norwegischen „Fitness-Orden“ ist ein Nachweis der allgemeinen Schwimmfähigkeit NICHT erforderlich. Welche Disziplinen abgelegt bzw. Leistungen für die einzelnen Abzeichen benötigt werden, gibt das Sportabzeichenteam gerne Auskunft.

Es kann jeder teilnehmen ab 6 Jahren, unabhängig ob er Mitglied in einem Verein ist. Deshalb freuen wir uns besonders, wenn Familien mit Kindern daran teilnehmen.

Alle Interessenten müssen sich aus organisatorischen Gründen vorab telefonisch bei Elli Hübner unter Tel. 06022/71647 bis Samstag, 27.06. um 16.00 Uhr anmelden (bitte auf Anrufbeantworter sprechen, wenn niemand abnimmt).

Das Sportabzeichenteam würde sich sehr freuen, wenn viele Breitensportlerinnen und Sportler – insbesondere auch Familien – kämen und ausprobieren, welche Disziplinen ihnen besonders Freude bereiten.

**Fußballverein „Elsava“ 1913 Elsenfeld e.V.** [www.elsavaelsenfeld.de](http://www.elsavaelsenfeld.de)



[info@elsavaelsenfeld.de](mailto:info@elsavaelsenfeld.de)

### Public Viewing im Spessartstadion

Die Elsava lädt weiter herzlich zum Public Viewing im Spessartstadion ein. Auf Großleinwand wird auch das letzte Spiel der deutschen Mannschaft in der Gruppenphase der Fußball-WM gezeigt sowie alle weitere Begegnungen der deutschen Mannschaft im weiteren Verlauf des Turniers.

Die nächsten Termine sind:

- Donnerstag, 25.06.2026, 22.00 Uhr (Deutschland gegen Ecuador)
- Montag, 29.06.2026, 22.30 Uhr (Sechzehntelfinale als Gruppensieger gegen einer der acht besten Gruppendritten)

Die Öffnung erfolgt jeweils eine Stunde vor Anpfiff. Für das leibliche Wohl ist gesorgt.

Die Elsava freut sich weiterhin auf zahlreiche Besucherinnen und Besucher sowie auf eine gelungene Veranstaltung.



## Vereine Rück-Schippach

### Bücherei Rück-Schippach

Unsere Bücherei ist „Lernort der Demokratie“

**Wir wurden vom Sankt Michaelsbund mit der Aktionsplakette „Lernort der Demokratie“ ausgezeichnet.**

Mit dieser Initiative würdigt der Michaelsbund Büchereien als Orte der Bildung, Begegnung und des respektvollen Austauschs. Unsere Bücherei möchte damit ein sichtbares Zeichen für demokratische Werte, Offenheit und gesellschaftlichen Zusammenhalt setzen.

Büchereien bieten allen Menschen freien Zugang zu Wissen, Informationen und unterschiedlichen Meinungen. Sie fördern damit die Fähigkeit, sich eine eigene Meinung zu bilden und miteinander ins Gespräch zu kommen.

Wir freuen uns sehr über diese Auszeichnung und laden alle Bürgerinnen und Bürger herzlich ein, unsere Bücherei als offenen Treffpunkt für Lesen, Lernen und Gemeinschaft zu nutzen.

**Neu bei uns:**

**Fabula Rasa oder Die Königin des Grand Hotels:** *Vea Kaiser* erzählt in ihrem rasanten neuen Roman von einer jungen Mutter, die über alle Hürden hinweg im Wiener Traditionshotel Karriere macht und ihre Geschichte selbst in die Hand nimmt.



**No Way Home** (T. C. Boyle): Ein großer Roman über die obsessive Liebe zweier Männer zu einer Frau, die sich zwischen ihnen nicht entscheiden mag.

**Heimatsommer** (Petra Durst Benning): Ein inspirierender Roman über den Mut, das Wertvollste zu bewahren – die eigene Heimat.

Unsere Öffnungszeiten: mittwochs, 16.30 – 18.30 Uhr und sonntags, 10.00 – 12.00 Uhr

## Freundeskreis „Momme“ e.V.

### Patrozinium von St. Johannes in Rück

Vielen Dank an alle Besucher, die sich nicht von den heißen Temperaturen abhalten ließen und unser Fest besuchten. Es war ein schöner Abend.

Eine gelungene Überraschung war der Besuch der Eisenbacher Landsknechte, darüber haben wir uns sehr gefreut. Ein besonderer Dank geht an den Dorfladen, der uns kurzfristig seinen Platz mit Inventar überließ und wir somit mehr Schatten hatten.

Schöö wors.



## Musikverein „Regina“ Rück-Schippach e.V.

### 100 Jahre MV Harmonie Mönchberg

Am Samstag, 27.06.2026 nehmen wir an den Standkonzerten und dem Sternmarsch zum Jubiläumsfest unserer Musikfreunde aus Mönchberg teil.

Beginn Standkonzert 17.00 Uhr und Sternmarsch ca. 17.30 Uhr.



### Rücker Sommer-Wein-Tage

Am Sonntag, 28.06.2026 dürfen wir euch von 12.00 Uhr – ca. 15.00 Uhr bei den Rücker-Sommer-Wein-Tagen musikalisch unterhalten. Wir freuen uns über zahlreiche Zuhörer!

### Jugendorchester-Festival Obernburg

Am Sonntag, 28.06.2026 hat ebenso unsere gemeinsame Jugendkapelle ihren Auftritt auf dem Jugendorchester-Festival in Obernburg. Zwischen 14.00 Uhr – und 18.00 Uhr präsentieren sich verschiedene Jugendkapellen und spielen auch am Ende alle gemeinsam.

### Termine:

- 27.06.2026 Jubiläumsfest MV Mönchberg
- 28.06.2026 SommerWeinTage Rück-Schippach
- 04.07.2026 Jubiläumsfest MV Dorfprozelten
- 12.07.2026 Wanderung zum Waldhaus Obernburg
- 18.07.2026 Ständchen Hochzeit



## Sport Rück-Schippach

### Tischtennis DJK Rück-Schippach e.V.

#### Sommerfest entfällt

Das für den 04.07.2026 geplante Sommerfest findet in diesem Jahr leider nicht statt. Wir bedanken uns für euer Verständnis und freuen uns darauf, euch bei unseren zukünftigen Veranstaltungen wieder begrüßen zu dürfen.



## Vereine Eichelsbach

### Freiw. Feuerwehr Eichelsbach

#### Termine:

- Donnerstag, 25.06.2026 19.00 Uhr – reguläre Übung Aktive
- Mittwoch, 01.07.2026 20.00 Uhr – Sitzung des VWR
- Freitag, 03.07.2026 18.00 Uhr – reguläre Übung Jugend
- Sonntag, 05.07.2026 08.30 Uhr – Abfahrt zur Kirchenparade+Festgottesdienst (inkl. Fahnenabordnung) - 150 Jahre FF Kleinwallstadt (Aktive: Dienstuniform, Jugend: Jugendschutzanzug + Vereins-T-Shirt, Kinder: Kinder FF-T-Shirt, Fördernde: Vereins-T-Shirt)



## Sport Eichelsbach

### FC Eichelsbach 1955 e.V.

[www.FC-Eichelsbach.de](http://www.FC-Eichelsbach.de)



### Draht-Weißbäcker-Pokalturnier

An beiden Tagen bieten wir regionalen Amateurfußball und Festbetrieb bei freiem Eintritt. Den Turnierplan findet Ihr in der Eisenfelder Rundschau abgedruckt.

- Do. 02.07. und Fr. 03.07.2026 ab 17.00 Uhr: Aufbau Turnier
- Sa. 04.07. und So. 05.07.2026: Draht-Weißbäcker-Pokalturnier
- Mo. 06.07.2026 ab 09.00 Uhr: Abbau und Aufräumen

Wir bitten um Eure Mithilfe und bedanken uns im Voraus.

### Jugendfußball

- Fr., 20.06. um 17.00 Uhr in Amorbach: E-Junioren gegen TSV Amorbach
- Sa., 27.06. um 11.15 Uhr in Altenbuch: F-Junioren Turnier
- Sa., 27.06. um 13.15 Uhr in Sommerau: D-Junioren gegen JFG Churfranken 2
- So., 28.06. um 10.00 Uhr in Großwallstadt: G-Junioren Turnier

### Sportheim

Unser Sportheim in der Eichelsberghalle hat immer am Freitag ab 20.00 Uhr geöffnet. Gäste sind herzlich willkommen!



## Notdienste

**Polizei:** ..... Tel. 110

**Feuerwehr - Unfallrettungsdienst und Rettungsleitstelle:** .. Tel. 112

### **Bereitschaftsdienstpraxis am Krankenhaus Erlenbach:**

Samstag, Sonntag und Feiertag 09.00 bis 21.00 Uhr; Mittwoch und Freitag 16.00 bis 21.00 Uhr; Montag, Dienstag, Donnerstag 18.00 bis 21.00 Uhr. Außerhalb der Öffnungszeiten sowie bei Bettlägerigkeit wenden Sie sich bitte wie bisher an die 116 117 (kostenloser Hausärztlicher Notdienst)

**Notfallfax für Hörgeschädigte:** ..... Fax: 112

**Notfälle in der Stromversorgung:** Bayernwerk AG

**Technischer Kundendienst:** ..... Telefon: 0941 / 28 00 33 11

**Störungsnummer Strom:** ..... Telefon: 0941 / 28 00 33 66

**Störungsnummer Gas:** ..... Telefon: 0941 / 28 00 33 55

(Meldungen werden zu Ihrer Sicherheit aufgezeichnet)

### **Notfälle in der Wasserversorgung:**

Notfall-Service Nr. AMME ..... **Trinkwasserversorgung:** 01 60 / 96 31 44 60

Notfall-Service Nr. AMME ..... **Abwasserentsorgung:** 01 60 / 96 31 44 41

### **Austausch Wasserzähler:**

Terminvereinbarung Nr. AMME ..... **Telefon:** 09372 / 13595-30

Rufnummer im Bauhof ..... **Telefon:** 06022 / 50 93 20

**Zahnarztnotdienst:** [www.notdienst-zahn.de](http://www.notdienst-zahn.de)

### **Apothekennotdienst:**

Bundesweite Auskunft 0800 0022833 (kostenfrei) oder unter [www.aponet.de](http://www.aponet.de).

### **Tierärztliche Rufbereitschaft:**

**Rufnummer 01805 009682** (kostenpflichtig 14 ct aus dem Festnetz und 42 ct aus mobilen Netzen) oder unter der Homepage des Tierärztlichen Bezirksverbands Unterfranken (TBV): <https://tbvunterfranken.de/zuordnung/>

### **Forstdienststelle Elsenfeld, Nordring 23**

Josef Fischer, Tel. 0151/12142431

## Samstags ist Brötchentag!

Jeden Samstag backen wir für Sie 14 (!) verschiedene Sorten Brötchen, davon zwei Sorten aus Vollkorn. Probieren Sie!



Elsenfeld, Tel.: 8493  
Dorfladen Rück 7102454

Alles aus regionalem Getreide!  
➔ [www.weigand-brot.de](http://www.weigand-brot.de)

### **Nächste Woche Mo. - Fr. im Angebot:**

**Himmelthaler Klosterbrot**

Kräftig- krustiges Roggenbrot nach traditioneller Rezeptur!



**Apfelpflunderstückchen**

Herrlich frisch und fruchtig!



**WOHNEN ...**

**... wie andere Urlaub machen!**

**Hennig**  
HAUS · FENSTER

© hansenwerbung.de



**Terrassendächer & Markisen von**



Stammsitz & Ausstellung: Großheubach | Ausstellung: Aschaffenburg bei Möbel Kempf | [hennig-haus.de](http://hennig-haus.de)

## Zuhause gut leben

- + Ambulante Pflege
- + Essen auf Rädern
- + Fahrdienst
- + Hausnotruf
- + Hauswirtschaftliche Hilfen
- + Pflegeberatung
- + Tagespflege



**BRK-ServiceZentrum** · Römerstr. 93 · 63785 Obernburg · 06022 6181-0  
**BRK-ServiceCenter** · Burgweg 22 · 63897 Miltenberg · 09371 668008-0  
info@brk-mil.de · brk-mil.de



**SIEMENS AEG BOSCH Miele my stetter Bauknecht SIEMENS AEG BOSCH Miele my stetter**

# stetter-lagerverkauf.de

**Ihr Vorteil - unser Konzept! Wir helfen Ihnen richtig sparen!**

Kühlschränke	ab 149,-
Trockner	ab 299,-
Waschautomaten	ab 299,-
Einbaugeschirrspüler	ab 299,-
Einbauherde	ab 299,-
Einbaukühlschränke	ab 199,-

**KENNEN SIE BESSERE PREISE?**

**stetter**  
Willi Stetter e. K.  
Inhaber Willi Stetter  
**Elektro-Hausrgeräte**  
Filiale  
63853 Mömlingen  
Oberburger Str. 13  
Tel. 0 60 22 / 20 43 26 - Fax 20 43 29  
E-Mail moemling@stetter-lagerverkauf.de  
Öffnungszeiten:  
Mo. - Fr. von 10 - 18 Uhr Sa. von 9 - 13 Uhr  
Hauptsitz  
64380 Roßdorf-Gundernhausen  
Hauptstr. 69  
Telefon 0 60 71 / 7 43 00 - Fax 7 43 02  
E-Mail verkauf@stetter-lagerverkauf.de  
Mo. bis Fr. 10 bis 18 Uhr, Sa. 9 bis 13 Uhr

**Wir schlagen Internetpreise nicht immer - aber immer öfter!!!**  
- Liefertfähigkeit unserer Produkte, Produktqualität und Service vorantreiben.

**Einbau-Geräte**  
Miele SIEMENS BOSCH LIEBHERR und Importware  
sowie Hartkorn, originalverpackt für alle Baumärkte und Leckhäuser-Darln  
stets reduziert!  
Abhängen haben symbolischen Charakter. Druckfehler + Liefermöglichkeiten vorbehalten. Abgabe an Endverbraucher in handelsüblichem Mengen.

**stetter Bauknecht SIEMENS AEG BOSCH Miele my stetter Bauknecht SIEMENS AEG BOSCH**



Mit ihrer Werbung unterstützen die Unternehmen in dieser Ausgabe auch Ihr Amts- und Mitteilungsblatt.

Bitte unterstützen Sie diese mit Ihrem Einkauf. Sie helfen damit, unsere Region lebenswert zu erhalten.

**HANSEN WERBUNG**  
AGENTUR | MARKETING | MEDIEN

Fliederweg 6 | 63920 Großheubach | Telefon: 0 93 71 / 44 07 | www.hansenwerbung.de